

令和4年度

青梅市下水道事業決算書

議案第33号

令和4年度

青梅市下水道事業決算書

1 収益的収入および支出

収 入

区 分	予 算 額		
	当 初 予 算 額	補 正 予 算 額	地方公営企業法第24条第3項の規定による支出額に係る財源充当額
第1款 下水道事業収益	3,979,349,000	△ 10,344,000	0
第1項 営業収益	2,093,265,000	△ 112,518,000	0
第2項 営業外収益	1,886,053,000	99,180,000	0
第3項 特別利益	31,000	2,994,000	0

支 出

区 分	予 算 額				
	当初予算額	補正予算額	予備費支出額	流用増減額	地方公営企業法第24条第3項の規定による支出額
第1款 下水道事業費用	3,979,349,000	△ 10,344,000	0	0	0
第1項 営業費用	3,720,480,000	△ 9,342,000	0	0	0
第2項 営業外費用	248,759,000	807,000	0	0	0
第3項 特別損失	110,000	0	0	0	0
第4項 予備費	10,000,000	△ 1,809,000	0	0	0

下水道事業決算報告書

(単位:円)

合 計	決 算 額	予 算 額 に 比 べ 決 算 額 の 増 減	備 考
3,969,005,000	3,900,202,611	△ 68,802,389	うち、仮受消費税 および地方消費税 178,487,229
1,980,747,000	1,968,346,319	△ 12,400,681	〃 178,462,401
1,985,233,000	1,928,742,655	△ 56,490,345	〃 24,828
3,025,000	3,113,637	88,637	

(単位:円)

小 計	地方公営企 業法第26条 第2項の規定 による繰越額	合 計	決 算 額	地方公営企 業法第26条 第2項の規定 による繰越額	不 用 額	備 考
3,969,005,000	0	3,969,005,000	3,883,599,762	0	85,405,238	うち、仮払消費税 および地方消費税 132,629,154
3,711,138,000	0	3,711,138,000	3,658,964,118	0	52,173,882	〃 132,454,009
249,566,000	0	249,566,000	224,419,819	0	25,146,181	〃 169,183
110,000	0	110,000	215,825	0	△ 105,825	〃 5,962
8,191,000	0	8,191,000	0	0	8,191,000	

2 資本的収入および支出

収 入

区 分	予 算 額				
	当初予算額	補正予算額	小 計	地方公営企業法第26条の規定による繰越額に係る財源充当額	継続費通次繰越額に係る財源充当額
第1款 資本的収入	1,394,202,000	△ 430,638,000	963,564,000	123,950,000	0
第1項 企業債	1,178,600,000	△ 347,100,000	831,500,000	87,200,000	0
第2項 補助金	188,001,000	△ 66,032,000	121,969,000	36,750,000	0
第3項 分担金および負担金	7,192,000	701,000	7,893,000	0	0
第4項 長期貸付金償還金	2,202,000	0	2,202,000	0	0
第5項 その他資本的収入	18,207,000	△ 18,207,000	0	0	0

支 出

区 分	予 算 額				
	当初予算額	補正予算額	予備費支出額	流用増減額	小 計
第1款 資本的支出	2,644,159,000	△ 446,093,000	0	0	2,198,066,000
第1項 建設改良費	1,383,322,000	△ 347,859,000	0	0	1,035,463,000
第2項 固定資産購入費	117,229,000	△ 86,110,000	0	0	31,119,000
第3項 企業債償還金	1,139,408,000	△ 12,124,000	0	0	1,127,284,000
第4項 長期貸付金	4,200,000	0	0	0	4,200,000

資本的収入額(前年度同意分で当年度借入債114,900,000円、翌年度繰上償還分企業債13,100,000円および当年度分消費税および地方消費税資本的収支調整額50,168,269円および当年度分損益勘定留保資金

(単位:円)

合 計	決 算 額	予 算 額 に 比 べ 決 算 額 の 増 減	備 考
1,087,514,000	693,000,250	△ 394,513,750	うち、仮受消費税および地方消費税 0
918,700,000	587,800,000	△ 330,900,000	
158,719,000	96,114,000	△ 62,605,000	
7,893,000	7,455,660	△ 437,340	
2,202,000	1,630,590	△ 571,410	
0	0	0	

(単位:円)

地方公営企業 法第26条第2 項の規定によ る繰越額	継続 費通 次繰 越額	合 計	決 算 額	翌 年 度 繰 越 額			不 用 額	備 考
				地方公営企業 法第26条の 規定による繰 越額	継 続 費 通 次 繰 越 額	合 計		
125,715,300	0	2,323,781,300	1,891,857,445	187,841,200	0	187,841,200	244,082,655	うち、仮払消費税 および地方消費税 59,583,691
125,715,300	0	1,161,178,300	735,444,947	187,841,200	0	187,841,200	237,892,153	” 56,935,444
0	0	31,119,000	29,130,719	0	0	0	1,988,281	” 2,648,247
0	0	1,127,284,000	1,127,281,779	0	0	0	2,221	
0	0	4,200,000	0	0	0	0	4,200,000	

循環型社会形成推進交付金年度間調整額3,621,000円を除く)が資本的支出額に不足する額1,330,478,195円は、1,160,309,926円で補填し、建設改良費の未払金に未発行の企業債120,000,000円をあてることとしています。

令和4年度青梅市下水道事業損益計算書

(令和4年4月1日から令和5年3月31日まで)

	円	円	円
1 営業収益			
(1)下水道使用料	1,772,571,827		
(2)浄化槽使用料	6,652,849		
(3)その他営業収益	<u>10,659,242</u>	1,789,883,918	
2 営業費用			
(1)管路費	321,834,102		
(2)ポンプ場費	370,417,303		
(3)浄化槽費	23,089,180		
(4)水洗化普及費	3,545,414		
(5)業務費	115,424,736		
(6)総係費	115,784,431		
(7)流域下水道 運営費負担金	552,033,267		
(8)減価償却費	2,015,022,601		
(9)資産減耗費	<u>9,359,075</u>	<u>3,526,510,109</u>	
営業損失			1,736,626,191
3 営業外収益			
(1)補助金	5,812,000		
(2)他会計負担金	834,324,833		
(3)他会計補助金	352,651,000		
(4)長期前受金戻入益	735,681,225		
(5)雑収益	<u>324,279</u>	1,928,793,337	

	円	円	円
4 営業外費用			
(1) 支払利息	221,521,446		
(2) 雑支出	<u>8,838,294</u>	<u>230,359,740</u>	<u>1,698,433,597</u>
経常損失			38,192,594
5 特別利益			
(1) 過年度損益修正益	<u>3,113,637</u>	3,113,637	
6 特別損失			
(1) 過年度損益修正損	0		
(2) その他特別損失	<u>209,863</u>	<u>209,863</u>	<u>2,903,774</u>
当年度純損失			35,288,820
前年度繰越利益剰余金			0
当年度未処理欠損金			<u>35,288,820</u>

令和4年度 青梅市下水道

(令和4年4月1日から)

	資本金	剰			
		資 本 剰 余 金			
		他会計補助金	受贈財産評価額	国庫補助金	都補助金
当年度期首残高	13,116,569,142	171,479,905	252,809,918	298,731,804	44,951,588
前年度処理額	0	0	0	0	0
議会の議決による処分額	0	0	0	0	0
減債積立金の積立	0	0	0	0	0
利益積立金の積立	0	0	0	0	0
その他の積立	0	0	0	0	0
処理後残高	13,116,569,142	171,479,905	252,809,918	298,731,804	44,951,588
当年度変動額	0	0	0	0	0
他会計繰入金の受入	0	0	0	0	0
資産の受入に伴う 資本金の額の増加	0	0	0	0	0
資本金の額の減少	0	0	0	0	0
当年度純損失	0	0	0	0	0
当年度末残高	13,116,569,142	171,479,905	252,809,918	298,731,804	44,951,588

事業剰余金計算書

令和5年3月31日まで)

(単位:円)

余 金						資本合計
利 益 剰 余 金						
資本剰余金 合計	減債 積立金	利益 積立金	その他 積立金	未処分利益 剰余金	利益剰余金 合計	
767,973,215	0	0	0	0	0	13,884,542,357
0	0	0	0	0	0	0
0	0	0	0	0	0	0
0	0	0	0	0	0	0
0	0	0	0	0	0	0
0	0	0	0	0	0	0
767,973,215	0	0	0	(繰越欠損金) 0	0	13,884,542,357
0	0	0	0	△ 35,288,820	△ 35,288,820	△ 35,288,820
0	0	0	0	0	0	0
0	0	0	0	0	0	0
0	0	0	0	0	0	0
0	0	0	0	△ 35,288,820	△ 35,288,820	△ 35,288,820
767,973,215	0	0	0	[当年度未処理 欠損金] △ 35,288,820	△ 35,288,820	13,849,253,537

令和4年度 青梅市下水道事業欠損金処理計算書(案)

(単位:円)

	資本金	資本 剰余金	未処理 欠損金
当年度末残高	13,116,569,142	767,973,215	△ 35,288,820
議会の議決による処理額	△ 35,288,820	0	35,288,820
資本金の取り崩しによる 欠損補填	△ 35,288,820	0	35,288,820
処理後残高	13,081,280,322	767,973,215	(繰越欠損金) 0

令和4年度青梅市下水道事業貸借対照表

(令和5年3月31日)

資 産 の 部

	円	円	円	円
1 固 定 資 産				
(1) 有 形 固 定 資 産				
ア 土 地		1,708,439,297		
イ 建 物	1,813,032,046			
建物減価償却累計額	<u>△ 210,143,046</u>	1,602,889,000		
ウ 構 築 物	37,758,043,552			
構築物減価償却累計額	<u>△ 4,559,744,528</u>	33,198,299,024		
エ 機 械 お よ び 装 置	3,103,884,674			
機械および装置減価償却累計額	<u>△ 639,669,585</u>	2,464,215,089		
オ 車 両 運 搬 具	1,288,810			
車両減価償却累計額	<u>△ 1,082,610</u>	206,200		
カ 工 具 器 具 備 品	3,973,934			
工具器具備品減価償却累計額	<u>△ 278,328</u>	3,695,606		
キ 建 設 仮 勘 定		<u>800,114,797</u>		
有形固定資産合計			39,777,859,013	
(2) 無 形 固 定 資 産				
ア 施 設 利 用 権		4,505,504,146		
イ 電 話 加 入 権		6,468,000		
ウ ソ フ ト ウ ェ ア		<u>4,113,270</u>		
無形固定資産合計			4,516,085,416	
(3) 投 資 そ の 他 の 資 産				
ア 長 期 貸 付 金		<u>1,010,110</u>		
投資その他の資産合計			<u>1,010,110</u>	
固 定 資 産 合 計				44,294,954,539

	円	円	円	円
2 流 動 資 産				
(1) 現 金 預 金			316,324,870	
(2) 未 収 金	241,959,707			
貸 倒 引 当 金	<u>△ 984,040</u>		240,975,667	
(3) 貯 蔵 品			1,491,000	
(4) 短 期 貸 付 金			1,005,120	
流 動 資 産 合 計				559,796,657
資 産 合 計				<u>44,854,751,196</u>

負 債 の 部

3 固 定 負 債				
(1) 企 業 債				
ア 建設改良費等の財源 に充てるための企業債	13,832,011,477			
イ その他 企業債	<u>49,000,000</u>			
企 業 債 合 計			<u>13,881,011,477</u>	
固 定 負 債 合 計				13,881,011,477
4 流 動 負 債				
(1) 企 業 債				
ア 建設改良費等の財源 に充てるための企業債	1,096,249,000			
イ その他 企業債	<u>9,787,500</u>			
企 業 債 合 計			1,106,036,500	
(2) 未 払 金			544,916,156	
(3) 預 り 金			7,170	
(4) 引 当 金				
ア 賞 与 等 引 当 金	<u>13,413,399</u>			
引 当 金 合 計			13,413,399	
(5) そ の 他 流 動 負 債			<u>850,000</u>	
流 動 負 債 合 計				1,665,223,225

	円	円	円	円
5 繰 延 収 益				
(1) 長 期 前 受 金		17,659,718,558		
収 益 化 累 計 額		<u>△ 2,200,455,601</u>		
繰 延 収 益 合 計				<u>15,459,262,957</u>
負 債 合 計				<u>31,005,497,659</u>

資 本 の 部

6 資 本 金				
(1) 固 有 資 本 金		13,055,965,373		
(2) 繰 入 資 本 金		<u>60,603,769</u>		
資 本 金 合 計				<u>13,116,569,142</u>
7 剰 余 金				
(1) 資 本 剰 余 金				
ア 他 会 計 補 助 金	171,479,905			
イ 受 贈 財 産 評 価 額	252,809,918			
ウ 国 庫 補 助 金	298,731,804			
エ 都 補 助 金	<u>44,951,588</u>			
資 本 剰 余 金 合 計		767,973,215		
(2) 利 益 剰 余 金				
ア 当 年 度 未 処 理 金	<u>35,288,820</u>			
利 益 剰 余 金 合 計			<u>△ 35,288,820</u>	
剰 余 金 合 計				<u>732,684,395</u>
資 本 合 計				<u>13,849,253,537</u>
負 債 資 本 合 計				<u>44,854,751,196</u>

(注1)その他流動負債 850,000円は、出納取扱金融機関および収納取扱金融機関提供の担保である。

令和5年 9月 6日提出

青梅市長 浜 中 啓 一

付 属 明 細 書

令和4年度青梅市下水道事業会計 キャッシュ・フロー計算書(間接法)

(令和4年4月1日から令和5年3月31日まで)

単位:円

1 業務活動によるキャッシュ・フロー:

当年度純利益	△ 35,288,820
減価償却費	2,015,022,601
貸倒引当金の増減額	130,918
賞与等引当金の増減額	△ 3,195,704
長期前受金戻入額	△ 735,681,225
長期前受金の減に伴う過年度損益修正益	0
支払利息	221,521,446
有形固定資産除却損	9,359,075
有形固定資産売却損益	0
未払金の増減額	93,426,718
未収金の増減額	9,238,628
たな卸資産の増減額	△ 481,000
前払金の増減額	0
預り金の増減額	7,170
その他流動負債の増減額	0
小計	1,574,059,807
利息および配当金の受取額	0
利息の支払額	△ 221,521,446
業務活動によるキャッシュ・フロー	1,352,538,361

2 投資活動によるキャッシュ・フロー:

有形固定資産の取得による支出	△ 733,543,785
有形固定資産の売却による収入	0
国都補助金等による収入	92,907,238
長期貸付金の貸付	0
長期貸付金の免除・返還	1,630,590
投資活動によるキャッシュ・フロー	△ 639,005,957

3 財務活動によるキャッシュ・フロー:

企業債による収入	587,800,000
企業債の償還による支出	△ 1,127,281,779
他会計からの出資による収入	0
寄付金の受入による収入	0
財務活動によるキャッシュ・フロー	△ 539,481,779

資金増加(減少)額	174,050,625
資金期首残高	142,274,245
資金期末残高	316,324,870

収益費用明細書

(1) 収益的収入および支出

(単位:円)

款	項	目	節	金額	備考	
下水道事業収益				3,721,790,892		
	営業収益			1,789,883,918		
		下水道使用料			1,772,571,827	
			下水道使用料		1,772,571,827	
		浄化槽使用料			6,652,849	
			浄化槽使用料		6,652,849	
		その他営業収益			10,659,242	
			手数料		250,000	
			負担金等		10,409,242	
		営業外収益				1,928,793,337
	補助金				5,812,000	
			国庫補助金		5,555,000	
			都補助金		257,000	
	他会計負担金				834,324,833	
			他会計負担金		834,324,833	
	他会計補助金				352,651,000	
			他会計補助金		352,651,000	
	長期前受金戻入益				735,681,225	
			長期前受金戻入益		735,681,225	
	雑収益				324,279	
			延滞金		0	
		不用品売却益		0		
		その他雑収入		324,279		

款	項	目	節	金 額	備 考
	特 別 利 益			3,113,637	
		過年度損益修正益		3,113,637	
			過年度損益修正益	3,113,637	

款	項	目	節	金額	備考		
下水道事業費用				3,757,079,712			
	営業費用			3,526,510,109			
		管路費			321,834,102		
			給料		23,743,500	(予算額) 23,744,000	
			手当		11,214,096	(予算額) 11,500,000	
			法定福利費		6,877,951	(予算額) 7,171,000	
			備用品費		247,107		
			材料費		36,323,200		
			光熱水費		79,573		
			修繕費		90,284,961		
			手数料		95,000		
			保険料		293,442		
			委託料		117,567,057		
			使用料および賃借料		630,796		
			補修費		32,828,001		
			負担金		1,649,418		
			ポンプ場費			370,417,303	
				給料		3,866,400	(予算額) 3,867,000
				手当		2,104,548	(予算額) 3,025,354
				報酬		1,453,775	(予算額) 1,459,646
				法定福利費		1,284,580	(予算額) 1,532,000
		備用品費			634,602		
		材料費			852,189		
光熱水費		51,199,910					

款	項	目	節	金額	備考
			燃料費	29,154	
			修繕費	53,606,549	
			通信運搬費	5,453,462	
			手数料	221,951	
			保険料	248,291	
			委託料	249,461,892	
		浄化槽費		23,089,180	
			修繕費	819,550	
			委託料	22,249,630	
			負担金	20,000	
		水洗化普及費		3,545,414	
			備用品費	10,000	
			印刷製本費	0	
			通信運搬費	21,884	
			手数料	1,530	
			委託料	75,000	
			補助金	3,437,000	
		業務費		115,424,736	
			備用品費	14,631	
			通信運搬費	100,728	
			委託料	115,309,377	
		総係費		115,784,431	
			給料	38,474,940	(予算額) 38,475,000

款	項	目	節	金額	備考
			手 当	20,591,906	(予算額) 21,046,470
			報 酬	1,847,640	(予算額) 1,853,530
			法 定 福 利 費	12,384,403	(予算額) 12,922,000
			賞与引当金繰入額	6,293,756	(予算額) 9,138,000
			法定福利費引当金繰入額	1,175,549	(予算額) 1,568,000
			職員退職手当基金積立分繰出金	12,834,000	(予算額) 12,834,000
			厚 生 福 利 費	208,863	
			旅 費	56,278	
			研 修 費	17,273	
			備 消 品 費	251,560	
			燃 料 費	215,659	
			印 刷 製 本 費	55,706	
			修 繕 費	62,210	
			通 信 運 搬 費	72,344	
			手 数 料	155,570	
			保 險 料	91,728	
			公 課 費	13,200	
			委 託 料	9,699,400	
			使用料および賃借料	607,092	
			負 担 金	7,550,814	
			補 助 金	2,105,000	
			報 償 費	35,500	
			貸倒引当金繰入額	984,040	

款	項	目	節	金額	備考
		流域下水道運営費 負担金		552,033,267	
			流域下水道管理費 負担金	552,033,267	
		減価償却費		2,015,022,601	
			有形固定資産 減価償却費	1,810,644,993	
			無形固定資産 減価償却費	204,377,608	
		資産減耗費		9,359,075	
			固定資産除却費	9,359,075	
	営業外費用			230,359,740	
		支払利息		221,521,446	
			企業債利息	221,521,446	
			一時借入金利息	0	
		雑支出		8,838,294	
			その他雑支出	8,838,294	
	特別損失			209,863	
		その他特別損失		209,863	
			その他特別損失	209,863	

(2) 資本的収入および支出

(単位:円)

款	項	目	節	金額	備考	
資本的収入				693,000,250		
	企業債			587,800,000		
		建設改良企業債			587,800,000	
				公共下水道事業債	509,500,000	
				流域下水道事業債	54,000,000	
				浄化槽事業債	24,300,000	
		補助金			96,114,000	
	国庫補助金			90,867,000		
				国庫補助金	90,867,000	
	都補助金			5,247,000		
				都補助金	5,247,000	
	分担金および負担金			7,455,660		
		分担金		557,400		
				浄化槽事業分担金	557,400	
		負担金		6,898,260		
				下水道事業受益者負担金	6,898,260	
	長期貸付金償還金			1,630,590		
			長期貸付金償還金	1,630,590		
			長期貸付金償還金	1,630,590		
	その他資本的収入			0		
			その他資本的収入	0		
		その他資本的収入	0			

款	項	目	節	金額	備考		
資本的支出				1,832,273,754			
	建設改良費			678,509,503			
		管路建設改良費			319,055,205		
			給	料	21,093,420	(予算額) 21,094,000	
			手	当	14,538,062	(予算額) 15,522,000	
			法	定 福 利 費	7,108,613	(予算額) 7,407,000	
			備	消 品 費	2,800		
			委	託 料	3,492,110		
			工	事 請 負 費	270,796,200		
			補	償 費	2,024,000		
			ポンプ場建設改良費			244,826,253	
				給	料	4,738,800	(予算額) 4,739,000
		手		当	3,528,150	(予算額) 3,787,000	
		法		定 福 利 費	1,653,378	(予算額) 1,723,000	
		備		消 品 費	42,800		
		委		託 料	234,393,900		
		負		担 金	469,225		

款	項	目	節	金額	備考
		浄化槽建設改良費		59,616,004	
			給料	11,976,720	(予算額) 11,977,000
			手当	7,233,793	(予算額) 7,704,000
			法定福利費	3,860,193	(予算額) 4,022,000
			備用品費	0	
			委託料	20,824,298	
			工事請負費	15,721,000	
			補償費	0	
		建設総係費		3,422,940	
			旅費	35,771	
			備用品費	191,906	
			印刷製本費	0	
			通信運搬費	8,447	
			委託料	457,311	
			使用料および賃借料	2,729,505	
		流域下水道建設費負担金		23,948,821	
			流域下水道建設費負担金	23,948,821	
		流域下水道改良費負担金		27,640,280	
			流域下水道改良費負担金	27,640,280	
	固定資産購入費			26,482,472	
		有形固定資産購入費		26,482,472	
			有形固定資産購入費	26,482,472	

款	項	目	節	金額	備考
	企業債 業還 債金			1,127,281,779	
		建設改良企業債		1,117,494,279	
			公共下水道事業債 元金償還金	830,130,025	
			流域下水道事業債 元金償還金	280,713,355	
			浄化槽事業債 元金償還金	6,650,899	
		その他企業債		9,787,500	
			公営企業会計適用債 元金償還金	9,787,500	
	長期貸付金			0	
		長期貸付金		0	
		長期貸付金		0	

固 定 資 産

(1) 有形固定資産明細書

資 産 の 種 類	年度当初現在高	当年度増加額	当年度減少額	年度末現在高
土 地	1,708,439,297	0	0	1,708,439,297
建 物	1,813,032,046	0	0	1,813,032,046
構 築 物	37,357,193,039	410,605,644	9,755,131	37,758,043,552
機 械 お よ び 装 置	3,021,876,940	82,337,362	329,628	3,103,884,674
車 両 運 搬 具	1,288,810	0	0	1,288,810
工 具 器 具 備 品	1,081,462	2,892,472	0	3,973,934
小 計	43,902,911,594	495,835,478	10,084,759	44,388,662,313
建 設 仮 勘 定	369,729,152	430,385,645	0	800,114,797
合 計	44,272,640,746	926,221,123	10,084,759	45,188,777,110

(2) 無形固定資産明細書

資 産 の 種 類	年度当初現在高	当年度増加額	当年度減少額	年度末現在高
施 設 利 用 権	4,655,766,794	52,058,326	202,320,974	4,505,504,146
電 話 加 入 権	6,468,000	0	0	6,468,000
ソ フ ト ウ ェ ア	6,169,904	0	2,056,634	4,113,270
計	4,668,404,698	52,058,326	204,377,608	4,516,085,416

(3) 投資その他の資産明細書

資 産 の 種 類	年度当初現在高	当年度増加額	当年度減少額	年度末現在高
長 期 貸 付 金	2,146,840	0	1,136,730	1,010,110

明 細 書

(単位:円)

減 価 償 却 累 計 額				年 度 末 償 却 未 済 高	備 考
年度当初現在高	当年度増加額	当年度減少額	累 計		
—	—	—	—	1,708,439,297	
140,095,364	70,047,682	0	210,143,046	1,602,889,000	
3,033,335,197	1,527,135,015	725,684	4,559,744,528	33,198,299,024	
426,558,203	213,111,382	0	639,669,585	2,464,215,089	
850,572	232,038	0	1,082,610	206,200	
159,452	118,876	0	278,328	3,695,606	
3,600,998,788	1,810,644,993	725,684	5,410,918,097	38,977,744,216	
—	—	—	—	800,114,797	
3,600,998,788	1,810,644,993	725,684	5,410,918,097	39,777,859,013	

(単位:円)

備 考

(単位:円)

備 考

企 業 債

事業名	借入先	発行年月日	発行総額(円)
公共下水道事業債	資金運用部	平成5年5月7日	819,600,000
流域下水道事業債	資金運用部	平成5年5月7日	22,800,000
流域下水道事業債	資金運用部	平成6年3月23日	43,300,000
流域下水道事業債	都振興基金	平成6年3月31日	11,000,000
公共下水道事業債	旧簡易保険局	平成6年5月13日	927,600,000
流域下水道事業債	都振興基金	平成7年3月31日	15,000,000
公共下水道事業債	資金運用部	平成7年4月28日	823,400,000
公共下水道事業債	地方公共団体金融機構	平成7年4月28日	433,600,000
流域下水道事業債	資金運用部	平成7年4月28日	74,100,000
流域下水道事業債	地方公共団体金融機構	平成7年4月28日	36,900,000
流域下水道事業債	都振興基金	平成8年3月29日	11,000,000
公共下水道事業債	地方公共団体金融機構	平成8年4月30日	495,700,000
流域下水道事業債	地方公共団体金融機構	平成8年4月30日	35,100,000
流域下水道事業債	資金運用部	平成8年5月7日	74,800,000
公共下水道事業債	資金運用部	平成8年9月25日	1,007,200,000
流域下水道事業債	都振興基金	平成9年3月31日	23,000,000
流域下水道事業債	資金運用部	平成9年5月6日	147,100,000
公共下水道事業債	旧簡易保険局	平成9年5月9日	263,000,000
公共下水道事業債	地方公共団体金融機構	平成9年5月12日	123,900,000
流域下水道事業債	地方公共団体金融機構	平成9年5月12日	67,700,000
流域下水道事業債	都振興基金	平成10年3月31日	61,000,000
公共下水道事業債	地方公共団体金融機構	平成10年4月20日	128,500,000
流域下水道事業債	地方公共団体金融機構	平成10年4月20日	123,600,000
公共下水道事業債	資金運用部	平成10年5月6日	246,700,000
流域下水道事業債	資金運用部	平成10年5月6日	237,300,000
流域下水道事業債	都振興基金	平成11年3月31日	100,000,000
公共下水道事業債	地方公共団体金融機構	平成11年4月20日	144,300,000
流域下水道事業債	地方公共団体金融機構	平成11年4月20日	308,800,000
公共下水道事業債	資金運用部	平成11年5月7日	276,100,000

明 細 書

償 還 高 (円)		未償還残高(円)	利 率 (年・%)	償 還 終 期	備 考
当年度償還高	償 還 高 累 計				
52,638,281	819,600,000	0	4.400	令和5年3月25日	
1,464,315	22,800,000	0	4.400	令和5年3月25日	
2,492,708	40,715,478	2,584,522	3.650	令和6年3月1日	
595,444	10,386,693	613,307	3.000	令和6年2月1日	
56,547,891	868,594,410	59,005,590	4.300	令和6年3月31日	
788,320	13,351,703	1,648,297	3.000	令和7年2月1日	
47,736,489	721,763,085	101,636,915	4.200	令和7年3月25日	
28,936,636	433,600,000	0	4.300	令和5年3月20日	
4,295,936	64,953,418	9,146,582	4.200	令和7年3月25日	
2,462,551	36,900,000	0	4.300	令和5年3月20日	
503,043	9,442,987	1,557,013	1.570	令和8年2月1日	
29,574,892	465,095,974	30,604,026	3.450	令和6年3月20日	
2,094,167	32,932,961	2,167,039	3.450	令和6年3月20日	
3,935,314	62,165,766	12,634,234	3.400	令和8年3月25日	
51,757,271	812,107,442	195,092,558	3.300	令和8年9月1日	
1,023,084	18,762,415	4,237,585	1.400	令和9年2月1日	
7,157,496	116,470,840	30,629,160	2.700	令和9年3月25日	
12,713,286	208,731,706	54,268,294	2.600	令和9年3月31日	
6,750,258	109,844,035	14,055,965	2.700	令和7年3月20日	
3,688,398	60,019,703	7,680,297	2.700	令和7年3月20日	
2,617,657	47,493,614	13,506,386	1.050	令和10年2月1日	
6,540,255	108,039,116	20,460,884	2.100	令和8年3月20日	
6,290,860	103,919,336	19,680,664	2.100	令和8年3月20日	
11,227,050	187,087,698	59,612,302	2.000	令和10年3月25日	
10,799,266	179,959,102	57,340,898	2.000	令和10年3月25日	
4,246,652	73,567,143	26,432,857	1.050	令和11年2月1日	
7,192,589	113,978,877	30,321,123	2.100	令和9年3月20日	
15,392,041	243,913,218	64,886,782	2.100	令和9年3月20日	
12,317,432	196,818,502	79,281,498	2.000	令和11年3月25日	

事業名	借入先	発行年月日	発行総額(円)
流域下水道事業債	資金運用部	平成11年5月7日	587,800,000
流域下水道事業債	都振興基金	平成12年3月31日	82,000,000
公共下水道事業債	地方公共団体金融機構	平成12年4月20日	93,500,000
流域下水道事業債	地方公共団体金融機構	平成12年4月20日	85,600,000
公共下水道事業債	資金運用部	平成12年5月10日	183,900,000
流域下水道事業債	資金運用部	平成12年5月10日	168,700,000
流域下水道事業債	都振興基金	平成13年3月30日	118,000,000
公共下水道事業債	地方公共団体金融機構	平成13年4月20日	52,600,000
流域下水道事業債	地方公共団体金融機構	平成13年4月20日	212,700,000
公共下水道事業債	財政融資資金	平成13年5月15日	110,200,000
流域下水道事業債	財政融資資金	平成13年5月15日	446,700,000
流域下水道事業債	都振興基金	平成14年3月29日	75,000,000
公共下水道事業債	地方公共団体金融機構	平成14年4月22日	54,800,000
流域下水道事業債	地方公共団体金融機構	平成14年4月22日	251,800,000
公共下水道事業債	財政融資資金	平成14年5月20日	111,900,000
流域下水道事業債	財政融資資金	平成14年5月20日	514,900,000
流域下水道事業債	都振興基金	平成15年3月31日	30,000,000
公共下水道事業債	地方公共団体金融機構	平成15年4月25日	85,100,000
流域下水道事業債	地方公共団体金融機構	平成15年4月25日	212,200,000
公共下水道事業債	財政融資資金	平成15年5月26日	112,700,000
流域下水道事業債	財政融資資金	平成15年5月26日	199,700,000
流域下水道事業債	都振興基金	平成16年3月31日	22,000,000
公共下水道事業債	地方公共団体金融機構	平成16年4月20日	95,400,000
流域下水道事業債	地方公共団体金融機構	平成16年4月20日	84,700,000
公共下水道事業債	財政融資資金	平成16年5月27日	161,700,000
流域下水道事業債	財政融資資金	平成16年5月27日	71,500,000
流域下水道事業債	都振興基金	平成17年3月31日	30,000,000
公共下水道事業債	地方公共団体金融機構	平成17年4月22日	146,800,000
流域下水道事業債	地方公共団体金融機構	平成17年4月22日	143,000,000
公共下水道事業債	財政融資資金	平成17年5月27日	231,400,000

償 還 高 (円)		未償還残高(円)	利 率 (年・%)	償 還 終 期	備 考
当年度償還高	償 還 高 累 計				
26,223,059	419,014,546	168,785,454	2.000	令和11年3月25日	
3,438,455	56,948,552	25,051,448	1.000	令和12年2月1日	
4,564,129	69,192,779	24,307,221	2.100	令和10年3月20日	
4,178,497	63,346,543	22,253,457	2.100	令和10年3月20日	
8,073,991	122,402,734	61,497,266	2.100	令和12年3月25日	
7,406,646	112,285,706	56,414,294	2.100	令和12年3月25日	
4,864,827	77,653,841	40,346,159	0.800	令和13年2月1日	
2,441,713	37,212,242	15,387,758	1.400	令和11年3月20日	
9,873,617	150,476,117	62,223,883	1.400	令和11年3月20日	
4,667,259	70,059,184	40,140,816	1.600	令和13年3月25日	
18,918,918	283,987,637	162,712,363	1.600	令和13年3月25日	
3,090,467	45,610,266	29,389,734	1.100	令和14年2月1日	
2,565,557	35,258,893	19,541,107	2.100	令和12年3月20日	
11,788,450	162,010,756	89,789,244	2.100	令和12年3月20日	
4,711,848	64,755,765	47,144,235	2.100	令和14年3月25日	
21,681,240	297,969,110	216,930,890	2.100	令和14年3月25日	
1,213,314	17,459,171	12,540,829	0.600	令和15年2月1日	
3,813,687	53,036,504	32,063,496	1.100	令和13年3月20日	
9,509,569	132,248,488	79,951,512	1.100	令和13年3月20日	
4,580,085	64,564,295	48,135,705	0.900	令和15年3月25日	
8,115,731	114,405,411	85,294,589	0.900	令和15年3月25日	
886,516	11,643,273	10,356,727	1.000	令和16年2月1日	
4,278,866	52,805,049	42,594,951	2.000	令和14年3月20日	
3,798,952	46,882,471	37,817,529	2.000	令和14年3月20日	
6,530,192	80,097,827	81,602,173	2.100	令和16年3月25日	
2,887,500	35,417,407	36,082,593	2.100	令和16年3月25日	
1,196,603	14,622,009	15,377,991	1.050	令和17年2月1日	
6,454,516	74,671,318	72,128,682	2.000	令和15年3月20日	
6,287,437	72,738,407	70,261,593	2.000	令和15年3月20日	
9,161,375	105,986,561	125,413,439	2.000	令和17年3月25日	

事業名	借入先	発行年月日	発行総額(円)
流域下水道事業債	財政融資資金	平成17年5月27日	120,200,000
流域下水道事業債	都振興基金	平成18年3月31日	8,000,000
公共下水道事業債	地方公共団体金融機構	平成18年4月21日	263,300,000
流域下水道事業債	地方公共団体金融機構	平成18年4月21日	76,500,000
公共下水道事業債	財政融資資金	平成18年5月29日	435,000,000
流域下水道事業債	財政融資資金	平成18年5月29日	73,800,000
流域下水道事業債	都振興基金	平成19年3月30日	23,000,000
公共下水道事業債	財政融資資金	平成19年5月28日	268,100,000
流域下水道事業債	財政融資資金	平成19年5月28日	194,900,000
流域下水道事業債	都振興基金	平成20年3月31日	2,000,000
公共下水道事業債	財政融資資金	平成20年5月27日	309,900,000
流域下水道事業債	財政融資資金	平成20年5月27日	144,400,000
流域下水道事業債	都振興基金	平成21年3月31日	10,000,000
流域下水道事業債	財政融資資金	平成21年5月11日	76,400,000
公共下水道事業債	財政融資資金	平成22年1月12日	935,800,000
流域下水道事業債	都振興基金	平成22年3月31日	6,000,000
公共下水道事業債	財政融資資金	平成22年5月14日	1,179,100,000
流域下水道事業債	財政融資資金	平成22年5月14日	52,800,000
公共下水道事業債	財政融資資金	平成23年5月13日	937,400,000
流域下水道事業債	財政融資資金	平成23年5月13日	33,400,000
流域下水道事業債	都振興基金	平成24年3月31日	6,000,000
公共下水道事業債	財政融資資金	平成24年5月11日	1,314,200,000
流域下水道事業債	財政融資資金	平成24年5月11日	55,900,000
流域下水道事業債	都振興基金	平成25年3月29日	4,000,000
流域下水道事業債	財政融資資金	平成25年5月8日	49,200,000
公共下水道事業債	財政融資資金	平成25年5月8日	1,016,800,000
流域下水道事業債	都振興基金	平成26年3月31日	7,000,000
公共下水道事業債	財政融資資金	平成26年5月8日	944,200,000
流域下水道事業債	財政融資資金	平成26年5月8日	82,800,000
流域下水道事業債	都振興基金	平成27年3月31日	8,000,000

償 還 高 (円)		未償還残高(円)	利 率 (年・%)	償 還 終 期	備 考
当年度償還高	償 還 高 累 計				
4,758,848	55,054,387	65,145,613	2.000	令和17年3月25日	
315,778	3,580,109	4,419,891	1.050	令和18年2月1日	
11,328,140	120,869,092	142,430,908	2.200	令和16年3月20日	
3,291,313	35,117,681	41,382,319	2.200	令和16年3月20日	
16,777,537	178,089,013	256,910,987	2.300	令和18年3月25日	
2,846,396	30,213,722	43,586,278	2.300	令和18年3月25日	
898,429	9,384,949	13,615,051	1.050	令和19年2月1日	
10,169,389	100,988,427	167,111,573	2.100	令和19年3月25日	
7,392,816	73,415,310	121,484,690	2.100	令和19年3月25日	
77,313	737,959	1,262,041	1.050	令和20年2月1日	
11,465,221	104,106,851	205,793,149	2.200	令和20年3月25日	
5,342,298	48,509,292	95,890,708	2.200	令和20年3月25日	
384,261	3,330,984	6,669,016	0.950	令和21年2月1日	
2,793,313	23,246,862	53,153,138	2.000	令和21年3月25日	
34,060,870	269,984,102	665,815,898	1.900	令和21年9月25日	
227,142	1,752,410	4,247,590	1.050	令和22年2月1日	
42,007,883	312,725,976	866,374,024	2.100	令和22年3月25日	
1,881,110	14,003,844	38,796,156	2.100	令和22年3月25日	
32,935,613	217,359,930	720,040,070	2.000	令和23年3月25日	
1,173,511	7,744,635	25,655,365	2.000	令和23年3月25日	
225,772	1,326,413	4,673,587	0.850	令和24年2月1日	
45,985,969	263,951,487	1,050,248,513	1.800	令和24年3月25日	
1,956,031	11,227,278	44,672,722	1.800	令和24年3月25日	
150,498	741,367	3,258,633	0.750	令和25年2月1日	
1,766,487	8,607,918	40,592,082	1.300	令和25年3月25日	
36,507,388	177,896,975	838,903,025	1.300	令和25年3月25日	
262,630	1,039,614	5,960,386	0.700	令和26年2月1日	
33,143,470	129,844,149	814,355,851	1.400	令和26年3月25日	
2,906,459	11,386,460	71,413,540	1.400	令和26年3月25日	
301,138	898,037	7,101,963	0.600	令和27年2月1日	

事業名	借入先	発行年月日	発行総額(円)
公共下水道事業債	財政融資資金	平成27年5月13日	944,200,000
流域下水道事業債	財政融資資金	平成27年5月13日	82,400,000
流域下水道事業債	都振興基金	平成28年3月31日	6,000,000
流域下水道事業債	財政融資資金	平成28年5月26日	77,400,000
公共下水道事業債	財政融資資金	平成28年5月26日	803,100,000
公共下水道事業債	財政融資資金	平成28年5月26日	8,400,000
特定地域生活排水処理施設事業債	財政融資資金	平成28年5月26日	23,300,000
流域下水道事業債	都振興基金	平成29年3月31日	7,000,000
公営企業会計適用債	都振興協会	平成29年5月22日	5,800,000
公共下水道事業債	財政融資資金	平成29年5月26日	644,300,000
特定地域生活排水処理施設事業債	財政融資資金	平成29年5月26日	45,300,000
流域下水道事業債	財政融資資金	平成29年5月26日	69,100,000
公共下水道事業債	財政融資資金	平成30年3月26日	135,800,000
流域下水道事業債	都振興基金	平成30年3月31日	11,000,000
公営企業会計適用債	都振興協会	平成30年5月21日	19,800,000
公共下水道事業債	地方公共団体金融機構	平成30年5月24日	774,600,000
流域下水道事業債	地方公共団体金融機構	平成30年5月24日	100,600,000
特定地域生活排水処理施設事業債	地方公共団体金融機構	平成30年5月24日	50,300,000
流域下水道事業債	都振興基金	平成31年3月31日	7,000,000
公営企業会計適用債	都振興協会	令和1年5月20日	20,800,000
公共下水道事業債	地方公共団体金融機構	令和1年5月27日	621,400,000
流域下水道事業債	地方公共団体金融機構	令和1年5月27日	78,900,000
特定地域生活排水処理施設事業債	地方公共団体金融機構	令和1年5月27日	22,600,000
公共下水道事業債	地方公共団体金融機構	令和2年3月30日	399,900,000
流域下水道事業債	地方公共団体金融機構	令和2年3月30日	169,000,000
特定地域生活排水処理施設事業債	地方公共団体金融機構	令和2年3月30日	18,400,000
流域下水道事業債	都振興基金	令和2年3月31日	23,000,000
公営企業会計適用債	都振興協会	令和2年5月20日	31,900,000
公共下水道事業債	地方公共団体金融機構	令和2年5月28日	28,300,000
特定地域生活排水処理施設事業債	地方公共団体金融機構	令和2年5月28日	7,000,000

償 還 高 (円)		未償還残高(円)	利 率 (年・%)	償 還 終 期	備 考
当年度償還高	償 還 高 累 計				
33,738,404	100,114,978	844,085,022	1.100	令和27年3月25日	
2,944,339	8,736,999	73,663,001	1.100	令和27年3月25日	
233,460	466,338	5,533,662	0.250	令和28年2月1日	
3,028,350	6,050,653	71,349,347	0.200	令和28年3月25日	
31,422,070	62,781,390	740,318,610	0.200	令和28年3月25日	
328,658	656,660	7,743,340	0.200	令和28年3月25日	
911,635	1,821,450	21,478,550	0.200	令和28年3月25日	
164,983	980,088	6,019,912	0.400	令和39年2月1日	
725,000	2,900,000	2,900,000	0.010	令和9年3月24日	
14,508,157	85,547,548	558,752,452	0.700	令和39年3月25日	
1,327,286	7,845,738	37,454,262	0.600	令和31年3月25日	
1,555,974	9,174,820	59,925,180	0.700	令和39年3月25日	
13,579,321	67,883,026	67,916,974	0.010	令和10年3月1日	
357,096	1,776,593	9,223,407	0.250	令和30年2月1日	
2,475,000	7,425,000	12,375,000	0.010	令和10年3月24日	
24,478,152	121,177,486	653,422,514	0.500	令和30年3月20日	
3,179,063	15,737,743	84,862,257	0.500	令和30年3月20日	
1,589,531	7,868,869	42,431,131	0.500	令和30年3月20日	
227,999	909,268	6,090,732	0.200	令和31年2月1日	
2,600,000	5,200,000	15,600,000	0.004	令和11年3月24日	
19,771,183	78,612,902	542,787,098	0.400	令和31年3月20日	
2,510,374	9,981,586	68,918,414	0.400	令和31年3月20日	
719,068	2,859,112	19,740,888	0.400	令和31年3月20日	
12,835,422	38,391,120	361,508,880	0.300	令和32年3月20日	
5,424,321	16,224,303	152,775,697	0.300	令和32年3月20日	
590,577	1,766,434	16,633,566	0.300	令和32年3月20日	
752,373	2,253,740	20,746,260	0.150	令和32年2月1日	
3,987,500	3,987,500	27,912,500	0.005	令和12年3月24日	
908,333	2,716,850	25,583,150	0.300	令和32年3月20日	
224,676	672,013	6,327,987	0.300	令和32年3月20日	

事業名	借入先	発行年月日	発行総額(円)
公共下水道事業債	地方公共団体金融機構	令和3年3月25日	297,600,000
流域下水道事業債	地方公共団体金融機構	令和3年3月25日	138,600,000
特定地域生活排水処理施設事業債	地方公共団体金融機構	令和3年3月25日	16,200,000
流域下水道事業債	都振興基金	令和3年3月31日	17,000,000
公共下水道事業債	地方公共団体金融機構	令和3年5月27日	34,900,000
特定地域生活排水処理施設事業債	地方公共団体金融機構	令和3年5月27日	2,100,000
公共下水道事業債	地方公共団体金融機構	令和4年3月24日	156,300,000
流域下水道事業債	地方公共団体金融機構	令和4年3月24日	43,700,000
特定地域生活排水処理施設事業債	地方公共団体金融機構	令和4年3月24日	18,800,000
公共下水道事業債	地方公共団体金融機構	令和4年5月26日	113,200,000
特定地域生活排水処理施設事業債	地方公共団体金融機構	令和4年5月26日	1,700,000
公共下水道事業債	地方公共団体金融機構	令和5年3月23日	273,000,000
流域下水道事業債	地方公共団体金融機構	令和5年3月23日	54,000,000
特定地域生活排水処理施設事業債	地方公共団体金融機構	令和5年3月23日	22,600,000
公共下水道事業債	財政融資資金	令和5年3月27日	123,300,000
合計			27,046,100,000

償 還 高 (円)		未償還残高(円)	利 率 (年・%)	償 還 終 期	備 考
当年度償還高	償 還 高 累 計				
9,264,624	18,483,097	279,116,903	0.500	令和33年3月20日	
4,314,774	8,608,055	129,991,945	0.500	令和33年3月20日	
543,118	1,083,531	15,116,469	0.500	令和31年3月20日	
547,756	1,094,146	15,905,854	0.250	令和33年2月1日	
1,086,476	2,167,540	32,732,460	0.500	令和33年3月20日	
71,309	142,334	1,957,666	0.400	令和31年3月20日	
4,699,371	4,699,371	151,600,629	0.700	令和34年3月20日	
1,313,900	1,313,900	42,386,100	0.700	令和34年3月20日	
618,538	618,538	18,181,462	0.600	令和32年3月20日	
3,352,826	3,352,826	109,847,174	0.800	令和34年3月20日	
55,161	55,161	1,644,839	0.700	令和32年3月20日	
0	0	273,000,000	1.300	令和35年3月20日	
0	0	54,000,000	1.300	令和35年3月20日	
0	0	22,600,000	1.200	令和33年3月20日	
0	0	123,300,000	0.700	普通地方長期資金等に 借り換える日	起債前借
1,127,281,779	12,059,052,023	14,987,047,977			

令和 4 年度

青梅市下水道事業報告書

1 概 況

(1) 総括事項

本市の下水道事業は、水洗化の促進を通じて快適な居住環境の確保と多摩川などの河川の水質改善を図るため、公共下水道事業および浄化槽事業を実施しています。

公共下水道事業は、汚水と雨水を別々に排除する分流式で、多摩川上流流域下水道計画に位置付けて整備を進めています。

また、下水道施設の老朽化に備え、予防保全型の維持管理を継続して実施しています。

浄化槽事業は、公設浄化槽により汚水の処理を行おうとする区域において、公設浄化槽の設置および個人所有の合併処理浄化槽の譲渡受入れにより、当事業の促進を図っています。

ア 業務の状況

令和4年度末の管路延長は564,794mで、水洗化率は、前年度から増減なしの99.1%となりました。

年間総処理水量は15,691,679 m³で、前年度と比較して310,748 m³減少(1.9%減)しました。また、年間の有収水量は13,524,709 m³で、前年度と比較して317,927 m³減少(2.3%減)し、有収率は前年度と比較して0.3ポイント減少して86.2%となりました。

公設浄化槽を7基設置(老朽化した浄化槽2基の更新を含む)しました。

これにより、令和4年度末の公設浄化槽は301基となっています。

イ 経理の状況

(ア) 収益的収支

収益的収入は、主に下水道使用料 1,772,571,827 円などで、税抜で合計 3,721,790,892 円（税込で合計 3,900,202,611 円）となりました。

収益的支出は、流域下水道運営費負担金 552,033,267 円や、減価償却費 2,015,022,601 円などで、税抜で合計 3,757,079,712 円（税込で合計 3,883,599,762 円）となり、当年度純損失は 35,288,820 円となりました。

(イ) 資本的収支

資本的収入は、企業債 587,800,000 円などで、合計 693,000,250 円となりました。

資本的支出は、建設改良費 735,444,947 円（税込）や、企業債償還金 1,127,281,779 円などで、合計 1,891,857,445 円となりました。

資本的収入額（前年度同意分で当年度借入債 114,900,000 円、翌年度繰上償還分企業債 13,100,000 円および循環型社会形成推進交付金年度間調整額 3,621,000 円を除く）が資本的支出額に不足する額 1,330,478,195 円は、当年度分消費税および地方消費税資本的収支調整額 50,168,269 円および当年度分損益勘定留保資金 1,160,309,926 円を補填し、建設改良費の未払金に未発行の企業債 120,000,000 円を充てることとしています。

ウ 建設改良事業

公共下水道事業は、多摩川上流流域下水道建設事業負担金を支出したほか、御岳山事業区域において、管きょ布設工事を実施するとともに、第 1 期事業区域においては、都道改修に合わせた管きょ布設替工事を実施しました。

また、令和 3 年度から継続して、友田汚水中継ポンプ場の設備更新工事を実施し、柚木第二汚水中継ポンプ場の設備更新工事に着工しました。

浄化槽事業は、成木地区において、浄化槽設置工事を実施しました。

エ 下水道事業運営検討委員会

(ア) 委員(4人)

氏名	選出区分	備考
◎ 西浦定継	学識経験者	
久保睦江	学識経験者	
堀和憲	関係機関	4.1就任
○ 宇津木順一	下水道利用者	

任期 令和4年2月8日～令和6年2月7日

◎…委員長 ○…同職務代理者

(イ) 開催状況

回数	開催年月日	内容
第1回	令和5年3月22日 (書面開催)	【報告事項】 1 委員の交代について 2 令和3年度青梅市下水道事業決算の概要について 3 青梅市下水道事業経営戦略の進捗管理について

オ 組織図

令和5年3月31日現在

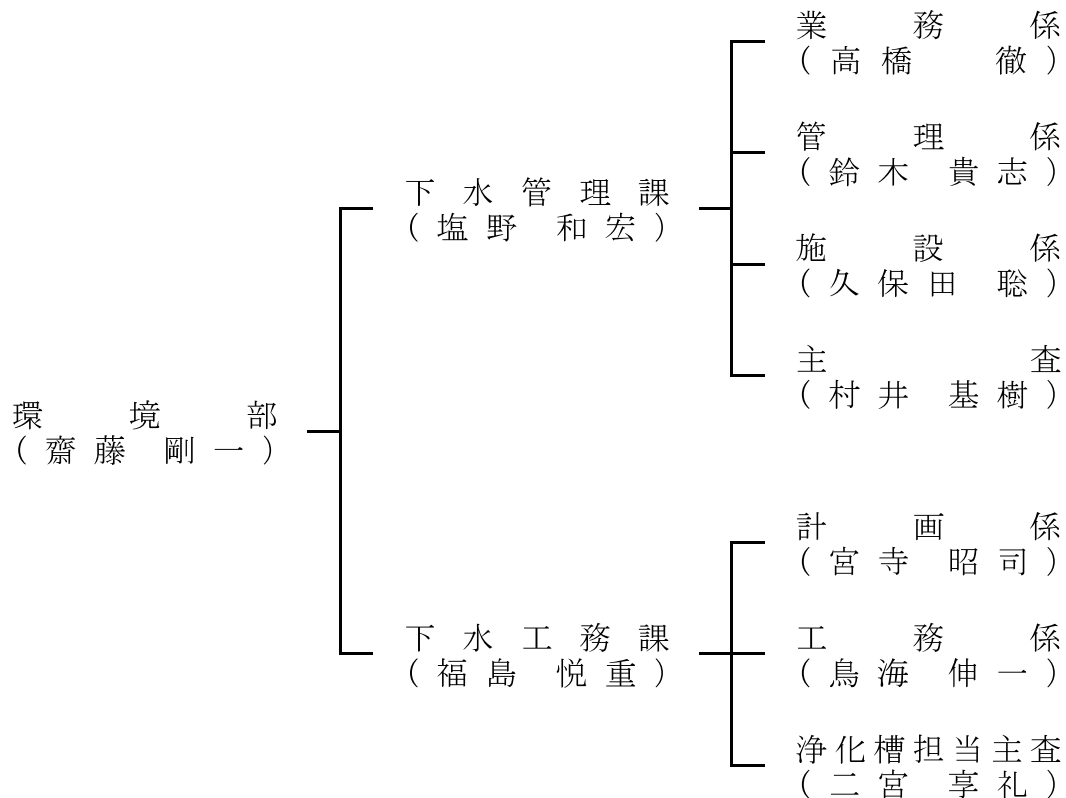

(2) 経営指標に関する事項

令和4年度における決算成績について、経営の健全性を示す経常収支比率は、前年度比0.54ポイント減の98.98%となり、健全経営の水準とされる100%を下回っています。また、料金水準の妥当性を示す経費回収率は、前年度比5.03ポイント減の71.59%となり、事業に必要な経費を営業収益でまかなえている状況とされる100%を大きく下回っています。一般会計からの繰入金に収入を依存している状況であり、今後も、汚水処理費用の軽減に継続して取り組んでいく必要があります。

償却対象資産の減価償却の状況を示す有形固定資産減価償却率は、前年度比4.15ポイント増の12.68%、法定耐用年数を経過した管きょ延長の割合を示す管きょ老朽化率は、増減なしの0%となっています。これは、いまだ更新需要のピークを迎えていないことを示しており、将来の更新需要に備え、引き続き計画的な施設更新を行ってまいります。

ア 経営指標の推移

	令和2年度	令和3年度	令和4年度
経常収支比率	110.14%	99.52%	98.98%
経費回収率	76.95%	76.62%	71.59%
有形固定資産減価償却率	4.30%	8.53%	12.68%
管きょ老朽化率	0.00%	0.00%	0.00%

イ 経常収支比率、経費回収率の推移

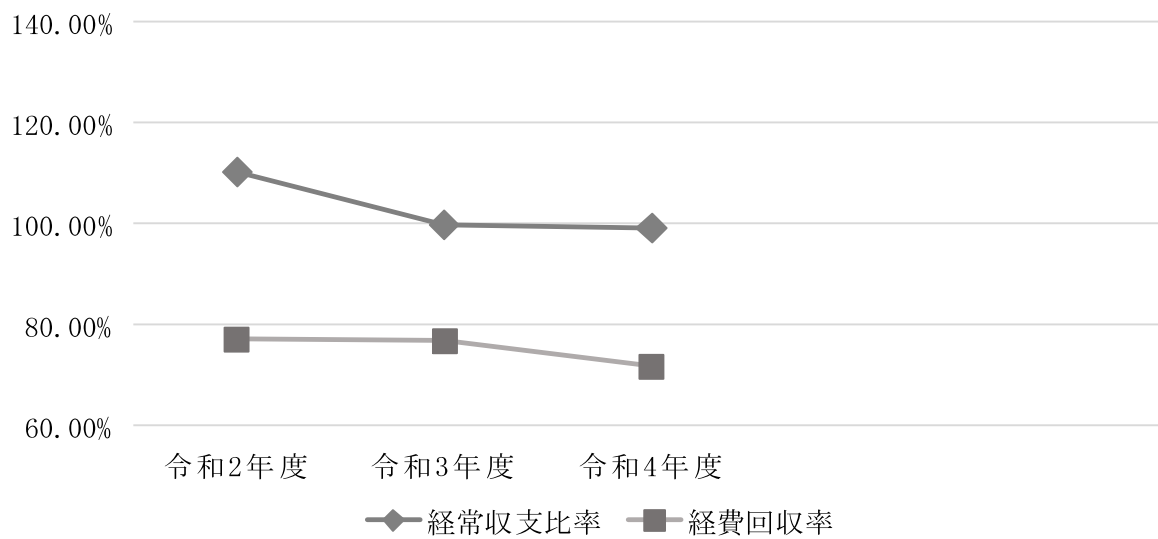

ウ 有形固定資産減価償却率、管きよ老朽化率の推移

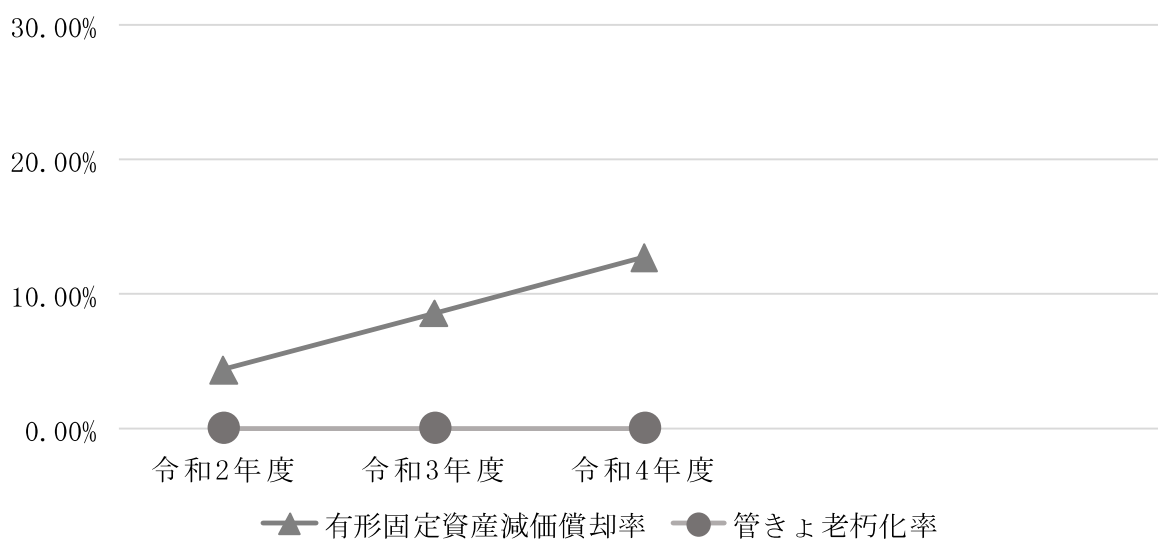

(3) 議会議決事項

議案番号	件名	提出年月日	議決年月日
議案第18号	令和3年度青梅市下水道事業決算	4.9.6	4.9.29 原案認定
議案第54号	青梅都市計画下水道事業受益者負担に関する条例の一部を改正する条例	4.12.2	4.12.16 原案可決
議案第70号	令和4年度青梅市下水道事業会計補正予算(第1号)	4.12.2	4.12.16 原案可決
議案第82号	令和5年度青梅市下水道事業会計予算	5.2.17	5.3.22 原案可決
議案第89号	令和4年度青梅市下水道事業会計補正予算(第2号)	5.2.17	5.3.13 原案可決

注) 令和4年5月27日付で、令和3年度青梅市下水道事業会計予算の繰越について報告した。

事業名 友田汚水中継ポンプ場機械電気設備更新事業 繰越額 125,715,300円

(4) 行政官庁許可事項

申請年月日	申請先	件名	許可番号	許可年月日
4.4.1	東京都知事	令和4年度市町村下水道事業補助金	4下流技計第49号	4.4.1
4.4.8	国土交通大臣	令和4年度社会資本整備総合交付金	国官会第3749号	4.5.30
4.4.19	国土交通大臣	令和4年度社会資本整備総合交付金	国官会第3352号	4.5.30
4.5.2	環境大臣	令和4年度循環型社会形成推進交付金	環循適発第2209154号	4.9.15
4.8.30	国土交通大臣	令和4年度社会資本整備総合交付金	国官会第12390号	4.9.22
4.9.2	東京都知事	令和4年度市町村下水道事業補助金	4下流技計第248号	4.9.30
5.1.18	環境大臣	令和4年度循環型社会形成推進交付金	環循適発第2303031号	5.3.3
5.2.14	東京都知事	令和4年度市町村下水道事業補助金	4下流技計第356号	5.2.28
5.3.1	東京都知事	令和4年度市町村下水道事業補助金	4下流技計第374号	5.3.10
5.3.1	東京都知事	東京都浄化槽設置事業補助金	4環資一第704号	5.3.23

(5) 職員に関する事項

ア 会計年度任用職員以外の職員

区 分	令和4年度末職員数(人)	令和3年度末職員数(人)	増減(人)
事 務 職 員	9	9	0
技 術 職 員	18	18	0
合 計	27	27	0

イ 会計年度任用職員

区 分	令和4年度末職員数(人)	令和3年度末職員数(人)	増減(人)
事 務 職 員	1	1	0
技 術 職 員	1	1	0
合 計	2	2	0

ウ 総括

区 分	令和4年度末職員数(人)	令和3年度末職員数(人)	増減(人)
事 務 職 員	10	10	0
技 術 職 員	19	19	0
合 計	29	29	0

(6) 料金その他供給条件の設定、変更に関する事項

該当事項なし

2 工 事

(1) 建設改良事業の概要

ア 建設改良費

事業区	区分	件 名	税 込 金 額	地区名
公 共 下 水 道 事 業 一 般	委 託 料	公共下水道第13工区 測量委託(4の1)	110,057	天ヶ瀬町
		公共下水道管きよ布設替 実施設計委託(4の1)	1,375,000	滝ノ上町
	工 請 負 事 費	公共下水道第13工区 枝線布設替4の1工事	7,962,900	天ヶ瀬町
第 1 期 事 業 区 域	工 請 負 事 費	汚水ます設置工事	10,828,400	千ヶ瀬町4丁目 ほか
第 2 期 事 業 区 域	委 託 料	青梅市公共下水道友田汚水中継ポンプ場等 設備改修事業業務委託(前年度繰越事業)	59,611,900	友田町1丁目
	工 請 負 事 費	東部排水区汚水ます設置工事	19,461,200	新町1丁目 ほか
		北部排水区汚水ます設置工事	18,888,100	野上町1丁目 ほか
		多摩川南岸排水区汚水ます設置工事	27,054,500	長淵3丁目 ほか
		瑞穂第一排水区汚水ます設置工事	1,911,800	新町8丁目 ほか
御 岳 山 事 業 区 域	委 託 料	公共下水道御岳山事業区域 境界確定測量委託(4の1)	1,070,424	御岳2丁目
		御岳山事業区域連絡管整備工事における 価格調査業務委託	492,800	御岳2丁目
	工 請 負 事 費	公共下水道多摩川北岸第一排水区 御岳山地区枝線布設4の1工事	53,628,300	御岳山
		公共下水道御岳山事業区域 連絡管整備その2-2工事	158,140,620	御岳2丁目
小 曾 木 事 業 区 域	委 託 料	公共下水道小曾木事業区域 測量委託(4の1)	581,805	小曾木4丁目

業 務 内 容	契約確定日	業務完了日	備 考
境界点復元 2点 境界標埋設 2本	R4.10.27	R4.12.16	持田設計株式会社
実施設計(開削工法) 290m	R4.12.16	R5.3.17	日本設計株式会社 多摩営業所
管径 200mm、延長 30.5m 管径 250mm、延長 40.6m (撤去 18.3m)	R4.5.31	R4.8.24	株式会社濱中技建
18箇所	R4.4.1	R5.3.16	株式会社東和商会 ほか7社
友田汚水中継ポンプ場 電気設備更新工事業務	R3.7.12	R5.2.27	委託先:(公財)東京都都市づくり公社 受注者:東芝インフラシステムズ株式会社 電機サービスセンター新宿事務所 東京営業本部 防災・安全交付金(国)
27箇所	R4.4.1	R5.3.20	有限会社中村設備工業 ほか12社
29箇所	R4.4.1	R5.3.27	共立興業株式会社 ほか15社
44箇所	R4.4.1	R5.3.20	株式会社東和商会 ほか13社
3箇所	R4.11.11	R5.2.28	イクテクト ほか1社
土地境界点測量 1,600㎡ 境界標埋設 6本	R4.11.18	R5.3.29	持田設計株式会社
御岳山事業区域連絡管整備工事 のための価格調査	R4.6.14	R4.8.31	株式会社協振技建 立川営業所
管径 150mm、延長 334.3m	R4.6.17	R5.2.28	株式会社濱中技建 社会資本整備総合交付金(国)
管径 150mm、延長 534.6m	R4.5.13	R5.2.28	東京機工土木株式会社 社会資本整備総合交付金(国)
土地境界点測量 450㎡ 境界標埋設 2本	R4.10.6	R5.1.12	株式会社横山設計事務所

事業区	区分	件名	税込金額	地区名
浄化槽業	委託料	浄化槽整備事業区域測量委託(4の1)	2,483,376	成木3丁目ほか
		浄化槽整備事業区域測量委託(4の2)	2,354,779	成木1丁目ほか
		浄化槽整備事業区域測量委託(4の3)	2,273,569	成木3丁目ほか
		浄化槽整備事業区域測量委託(4の4)	548,650	成木3丁目ほか
		浄化槽整備事業区域測量委託(4の5)	386,562	成木1丁目
		浄化槽整備実施設計委託(4の1)	14,850,000	成木1丁目ほか
	工請負工事費	公設浄化槽設置工事(4の1)	4,552,900	成木2丁目ほか
		公設浄化槽設置工事(4の2)	4,199,800	成木2丁目ほか
		公設浄化槽設置工事(4の3)	2,860,000	成木8丁目
		公設浄化槽設置工事(4の4)	5,396,600	成木1丁目ほか
既設単独浄化槽撤去工事		283,800	成木3丁目	
流域下水道	建設事業負担金	流域下水道建設事業市町村負担金	26,343,700	昭島市
	改良事業負担金	流域下水道改良事業市町村負担金	30,404,306	昭島市
職員人件費			75,748,781	—
進行管理経費			6,787,618	—
合計			540,592,247	

業 務 内 容	契約確定日	業務完了日	備 考
現地測量 5,000㎡ ほか	R4.4.15	R4.6.29	株式会社横山設計事務所
現地測量 6,310㎡ ほか	R4.4.21	R4.6.30	株式会社奈賀里測量設計
現地測量 6,760㎡ ほか	R4.4.21	R4.7.27	持田設計株式会社
現地測量 1,630㎡ ほか	R4.9.8	R4.11.22	持田設計株式会社
現地測量 867㎡ ほか	R4.12.26	R5.2.8	株式会社奈賀里測量設計
実施設計 29箇所	R4.7.26	R5.2.14	株式会社極東技工コンサルタント 東京支社
公設浄化槽設置 5人槽 2箇所	R4.6.3	R4.9.20	株式会社久下土建 循環型社会形成推進交付金(国)
公設浄化槽設置 5人槽 2箇所	R4.7.26	R4.10.21	株式会社青木設備工業所 循環型社会形成推進交付金(国)
公設浄化槽設置 10人槽 1箇所	R4.12.16	R5.3.10	有限会社新生設備 循環型社会形成推進交付金(国)
公設浄化槽設置 5人槽 1箇所、7人槽 1箇所	R4.12.23	R5.3.30	株式会社久下土建 循環型社会形成推進交付金(国)
既設単独浄化槽撤去工 1箇所	R4.11.7	R5.1.23	株式会社久下土建
多摩川上流水再生センター建設事業	R4.4.1	R5.3.31	東京都下水道局 流域下水道本部
多摩川上流水再生センター改良事業	R4.4.1	R5.3.31	東京都下水道局 流域下水道本部
給料、手当、法定福利費	—	—	
旅費、備用品費、印刷製本費、通信運搬費、 委託料、使用料および賃借料、負担金、補償 費	—	—	

イ 次年度繰越事業

事業区	区分	件 名	税 込 金 額	地区名
第 2 期 事業区域	委 託 料	青梅市公共下水道友田汚水中継ポンプ場等 設備改修事業業務委託	194,852,700	友田町1丁目

業 務 内 容	契約確定日	完了予定日	備 考
友田汚水中継ポンプ場の 機械設備、電気設備等更新工事 および耐震補強工事業務	R3.7.12	R6.3.1	契約額:382,693,900円 次年度繰越額:187,841,200円 委託先:(公財)東京都都市づくり公社 受注者:株式会社第一テクノ 岩田産業株式会社 東芝インフラシステムズ株式会社 電機サービスセンター新宿事務所 東京営業本部 佐久間建設株式会社 防災・安全交付金(国)

ウ 固定資産購入費

(ア) ポンプ場用機械設備

番号	品名	製造会社名	規格
1	小型ポンプ施設 畑中5号汚水ポンプ	株式会社第一テクノ	KS-N 1.5kW 2台
2	小型ポンプ施設 物見塚3号汚水ポンプ	株式会社第一テクノ	KS-N 1.5kW 2台
	合計		

(イ) ポンプ場用電気設備

番号	品名	製造会社名	規格
1	小型ポンプ施設 畑中5号制御盤	株式会社第一テクノ	小型ポンプ施設制御盤 1面
2	小型ポンプ施設 長淵第2補助ポンプ制御盤	株式会社第一テクノ	小型ポンプ施設制御盤 1面
3	小型ポンプ施設 千ヶ瀬2号制御盤	株式会社第一テクノ	小型ポンプ施設制御盤 1面
4	小型ポンプ施設 千ヶ瀬3号制御盤	株式会社第一テクノ	小型ポンプ施設制御盤 1面
	合計		

(ウ) 工具・器具および備品

番号	品名	調達会社名	規格
1	CADシステム用専用端末	富士フイルムビジネス イノベーションジャパン株式会社	デスクトップパソコン 8台
2	管内検査カメラシステム	株式会社カンツール	TRS3030A 1式
	合計		

税込金額	設置場所	検収日	備考
2,486,000	小型ポンプ施設畑中5号	R5.3.20	No.1・2汚水ポンプ購入
4,169,000	小型ポンプ施設物見塚3号	R5.3.20	No.1・2汚水ポンプ購入
6,655,000			

税込金額	設置場所	検収日	備考
4,686,000	小型ポンプ施設畑中5号	R5.3.20	制御盤購入
5,170,000	長淵第2中継ポンプ場	R5.3.20	制御盤購入
4,730,000	小型ポンプ施設千ヶ瀬2号	R5.3.20	制御盤購入
4,708,000	小型ポンプ施設千ヶ瀬3号	R5.3.20	制御盤購入
19,294,000			

税込金額	設置場所	検収日	備考
1,705,519	市役所庁舎6階事務室内	R4.8.8	
1,476,200	市役所庁舎内倉庫	R5.3.14	
3,181,719			

(2) 保存工事の概要

工 事 名	施 工 内 容
公共下水道管きよ補修その1工事	本管部分補修工 管径200mm 1箇所 本管部分補修工 管径250mm 34箇所 岐管一体型 管径200×150mm 1箇所 岐管一体型 管径250×200mm 9箇所
公共下水道管きよ補修その2工事	本管部分補修工 管径250mm 37箇所 岐管一体型 管径250×150mm 5箇所
公共下水道管きよ補修その3工事	本管部分補修工 管径250mm 27箇所 岐管一体型 管径250×150mm 6箇所
公共下水道管きよ補修その4工事	本管部分補修工 管径250mm 24箇所 本管部分補修工 管径700mm 1箇所 岐管一体型 管径250×150mm 10箇所
公共下水道緊急補修その1工事	下水道人孔内ステップ補修工 4人孔
公共下水道緊急補修その2工事	取付管補修工 L=2.40m
公共下水道緊急補修その3工事	本管部分補修工 管径250mm 1箇所
公共下水道緊急補修その4工事	下水道人孔蓋、受枠交換および 高さ調整工 1箇所
公共下水道修繕その1	人孔蓋高調整 23箇所
公共下水道修繕その2	人孔蓋高調整 32箇所
公共下水道修繕その3	公共ます移設 1箇所
公共下水道修繕その4	人孔蓋高調整 28箇所
公共下水道修繕その5	人孔蓋高調整 35箇所
公共下水道修繕その6	人孔蓋高調整 5箇所
公共下水道修繕その7	人孔蓋高調整 4箇所
公共下水道修繕その8	公共ます移設 1箇所
公共下水道修繕その9	人孔蓋高調整 1箇所

金額(円)	着工年月日	竣工年月日	施工業者
9,086,000	R4. 7. 15	R4. 10. 13	東亜グラウト工業株式会社
9,125,600	R4. 10. 14	R5. 1. 23	株式会社ヤマソウ 東京支店
6,765,000	R4. 8. 30	R4. 11. 28	日工建設株式会社 多摩支店
8,228,000	R4. 9. 13	R4. 12. 8	日工建設株式会社 多摩支店
1,045,000	R4. 4. 11	R4. 6. 30	管清工業株式会社 西東京営業所
558,800	R4. 4. 11	R4. 5. 31	有限会社中村設備工業
517,000	R4. 4. 25	R4. 6. 20	管清工業株式会社 西東京営業所
785,400	R4. 10. 11	R4. 11. 30	共立興業株式会社
4,950,000	R4. 5. 19	R4. 7. 15	株式会社昭島道路
8,745,000	R4. 4. 15	R4. 8. 1	成友興業株式会社
195,800	R4. 10. 11	R4. 11. 18	株式会社共伸工業
3,250,500	R4. 5. 26	R5. 3. 17	東京機工土木株式会社
11,214,500	R4. 6. 16	R5. 1. 27	株式会社村尾重機 青梅営業所
1,650,000	R4. 6. 1	R4. 7. 25	戸高建設株式会社 青梅営業所
1,320,000	R4. 7. 5	R4. 9. 29	株式会社酒井組
251,350	R4. 5. 18	R4. 9. 16	有限会社三晃設備工業所
110,000	R4. 5. 20	R4. 6. 6	東京機工土木株式会社

工 事 名	施 工 内 容
公共下水道修繕その10	人孔蓋高調整 2箇所
公共下水道修繕その11	人孔蓋高調整 2箇所
公共下水道修繕その12	人孔蓋高調整 7箇所
公共下水道修繕その13	人孔蓋高調整 1箇所
公共下水道修繕その14	人孔蓋高調整 39箇所
公共下水道修繕その15	人孔蓋高調整 1箇所
公共下水道修繕その16	人孔蓋高調整 3箇所
公共下水道修繕その18	管きよ移設 L=29.82m
公共下水道修繕その19	管きよ緊急補修 1式
公共下水道修繕その20	取付管取替 1箇所
公共下水道修繕その21	人孔蓋高調整 35箇所
公共下水道修繕その22	公共ます補修 1箇所
公共下水道修繕その23	人孔蓋高調整 2箇所
公共下水道修繕その24	人孔蓋高調整 4箇所
公共下水道修繕その25	人孔蓋高調整等 1式
公共下水道修繕その26	人孔蓋高調整 6箇所
公共下水道修繕その27	人孔蓋高調整 19箇所
公共下水道修繕その28	公共ます移設 1箇所
公共下水道修繕その29	人孔蓋高調整 1箇所
公共下水道修繕その30	人孔蓋高調整 7箇所
公共下水道修繕その31	人孔蓋高調整 2箇所
公共下水道修繕その32	管きよ移設 L=4.29m
公共下水道修繕その33	人孔蓋高調整 1箇所
公共下水道修繕その34	公共ます移設 1箇所、公共ます撤去 3箇所
公共下水道修繕その35	人孔蓋高調整 14箇所

金額(円)	着工年月日	竣工年月日	施工業者
748,000	R4. 6. 9	R4. 7. 29	昭和建設株式会社
748,000	R4. 6. 9	R4. 9. 28	昭和建設株式会社
880,000	R5. 2. 24	R5. 3. 30	宮崎土建
228,800	R4. 6. 13	R4. 7. 29	有限会社八木燃料店
7,532,800	R4. 6. 23	R4. 9. 28	株式会社上野組
110,000	R4. 6. 21	R4. 7. 11	株式会社一栄住設
299,000	R4. 7. 13	R4. 8. 1	株式会社小椋建設
5,454,900	R4. 7. 29	R4. 10. 3	株式会社濱中技建
1,408,000	R4. 6. 30	R4. 11. 29	株式会社酒井組
297,000	R4. 7. 14	R4. 7. 29	株式会社高野設備
2,420,000	R4. 8. 15	R5. 2. 28	成友興業株式会社
297,000	R4. 7. 26	R4. 9. 26	昭和建設株式会社
44,000	R4. 7. 28	R4. 10. 13	株式会社村尾重機 青梅営業所
492,800	R4. 8. 24	R4. 10. 4	有限会社八木燃料店
9,350,000	R5. 1. 16	R5. 3. 30	土屋建設株式会社
1,320,000	R4. 9. 8	R4. 10. 17	株式会社酒井組
1,870,000	R4. 11. 21	R5. 2. 17	株式会社村尾重機 青梅営業所
418,000	R4. 10. 19	R4. 11. 30	株式会社青木設備工業所
484,000	R4. 10. 12	R5. 1. 20	京王建設株式会社
1,269,180	R4. 12. 14	R5. 2. 8	株式会社久下土建
275,000	R4. 8. 31	R4. 10. 14	共立興業株式会社
1,093,400	R4. 10. 14	R4. 11. 11	株式会社濱中技建
83,050	R4. 9. 6	R4. 10. 4	株式会社久下土建
3,647,600	R5. 2. 17	R5. 3. 28	株式会社青木設備工業所
5,203,000	R4. 9. 26	R5. 2. 6	株式会社榎木工業 青梅支店

工 事 名	施 工 内 容
公共下水道修繕その36	人孔蓋高調整 10箇所
公共下水道修繕その37	人孔蓋更新 2箇所
公共下水道修繕その38	人孔蓋更新 1箇所
公共下水道修繕その39	人孔蓋高調整 9箇所
公共下水道修繕その40	人孔蓋高調整 3箇所
公共下水道修繕その41	公共ます深さ調整 1箇所
公共下水道修繕その42	人孔蓋高調整 7箇所
公共下水道修繕その43	人孔蓋高調整 1箇所
公共下水道修繕その44	取付管撤去 1箇所
公共下水道修繕その45	人孔蓋高調整 3箇所
公共下水道修繕その46	人孔蓋高調整 27箇所
公共下水道修繕その47	人孔蓋高調整 1箇所
公共下水道修繕その48	人孔蓋高調整 2箇所
公共下水道修繕その49	人孔蓋高調整 4箇所
公共下水道修繕その50	人孔蓋高調整 4箇所
公共下水道修繕その52	人孔蓋高調整 7箇所
公共下水道修繕その53	公共ます移設 1箇所
公共下水道修繕その54	公共ます移設 1箇所
公共下水道修繕その55	人孔蓋高調整 1箇所
公共下水道修繕その56	人孔蓋高調整 2箇所
小型ポンプ施設BS2号制御盤修繕	シーケンサーCPUユニット等取替
日向和田第1中継ポンプ場 No.1・2汚水ポンプ修繕	オーバーホール
二俣尾第2中継ポンプ場 No.2・3汚水ポンプ修繕	オーバーホール
日向和田第2中継ポンプ場上段汚水ポンプ修繕	オーバーホール
梅郷第2中継ポンプ場 汚水ポンプ用埋設配管修繕	電気配管取替

金額(円)	着工年月日	竣工年月日	施工業者
880,000	R4. 10. 26	R4. 12. 8	岩浪建設株式会社
297,000	R4. 10. 7	R4. 11. 30	株式会社高野設備
286,000	R4. 10. 7	R4. 11. 30	株式会社高野設備
1,262,140	R4. 12. 14	R5. 2. 3	株式会社久下土建
1,210,000	R4. 12. 6	R5. 1. 31	株式会社青和施設工業所
294,000	R4. 10. 14	R4. 11. 16	渡辺設備工業所
2,024,000	R4. 10. 26	R4. 12. 23	株式会社丸専土建
154,000	R4. 11. 1	R4. 11. 22	株式会社小椋建設
1,045,000	R5. 2. 28	R5. 3. 30	宮崎土建
299,000	R4. 11. 14	R4. 12. 23	有限会社八木燃料店
7,370,000	R4. 11. 16	R5. 3. 27	昭和建設株式会社
131,890	R4. 11. 7	R5. 1. 31	青木土木工業株式会社
121,000	R4. 11. 8	R5. 3. 17	井戸鉄建株式会社
660,000	R5. 1. 23	R5. 2. 28	株式会社濱中技建
1,210,000	R4. 11. 28	R5. 1. 17	株式会社榎木工業 青梅支店
2,805,000	R5. 1. 6	R5. 3. 10	宮崎土建
649,000	R5. 1. 25	R5. 3. 6	有限会社宮崎土木
294,745	R5. 2. 3	R5. 3. 27	有限会社タカハシ設備工業
297,000	R5. 1. 30	R5. 3. 14	昭和建設株式会社
363,000	R5. 2. 14	R5. 2. 28	株式会社濱中技建
1,232,000	R4. 4. 28	R4. 5. 31	株式会社第一テクノ
8,096,000	R4. 4. 4	R4. 5. 31	荏原実業株式会社
8,074,000	R4. 4. 4	R4. 5. 31	荏原実業株式会社
7,073,000	R4. 4. 4	R4. 5. 31	株式会社第一テクノ
142,722	R4. 4. 14	R4. 5. 16	立川電機株式会社

工 事 名	施 工 内 容
北部中継ポンプ場電気室P-1-2盤修繕	配線用遮断器、配線機器等取替
柚木第2中継ポンプ場天井直付照明修繕	照明器具等取替
北部中継ポンプ場電気室電灯分電盤修繕	配線用遮断器、配線機器等取替
柚木第2中継ポンプ場陥没箇所修繕	舗装修繕
日向和田第2中継ポンプ場 監視室・廊下照明器具修繕	照明器具等取替
柚木第2中継ポンプ場埋設配管修繕	電気配管取替
大柳中継ポンプ場玄関灯修繕	照明器具等取替
柚木第2中継ポンプ場埋設配管1-2修繕	電気配管取替
日向和田第2中継ポンプ場 エキスパンション笠木修繕	屋上エキスパンション部漏水修繕
二俣尾第2中継ポンプ場 電気室電灯分電盤修繕	配線用遮断器、配線機器等取替
富岡中継ポンプ場照明器具1-1修繕	照明器具等取替
富岡中継ポンプ場照明器具1-2修繕	照明器具等取替
小型ポンプ施設奥沢橋1号修繕	し渣キャッチャー取替
富岡中継ポンプ場照明器具1-3修繕	照明器具等取替
梅郷第2中継ポンプ場電気室電灯分電盤修繕	配線用遮断器、配線機器等取替
富岡中継ポンプ場照明器具2-1修繕	照明器具等取替
富岡中継ポンプ場照明器具2-2修繕	照明器具等取替
富岡中継ポンプ場照明器具2-3修繕	照明器具等取替
富岡中継ポンプ場照明器具3-1修繕	照明器具等取替
富岡中継ポンプ場照明器具3-2修繕	照明器具等取替
梅郷第1中継ポンプ場電気室電灯分電盤修繕	配線用遮断器、配線機器等取替
小型ポンプ施設長淵3号通報装置修繕	通報装置取替、設定
梅郷第2中継ポンプ場電気室電灯分電盤修繕	配線用遮断器、配線機器等取替
日向和田第2中継ポンプ場 テレビドアホン修繕	テレビドアホン等取替
小型ポンプ施設監視装置および今井制御盤修繕	通報装置取替、設定

金額(円)	着工年月日	竣工年月日	施工業者
56,063	R4. 4. 15	R4. 5. 16	立川電機株式会社
80,080	R4. 5. 11	R4. 5. 27	立川電機株式会社
281,964	R4. 5. 12	R4. 6. 22	立川電機株式会社
299,970	R4. 6. 6	R4. 6. 30	株式会社青木設備工業所
222,376	R4. 6. 14	R4. 7. 15	立川電機株式会社
269,102	R4. 6. 17	R4. 7. 19	立川電機株式会社
125,328	R4. 6. 17	R4. 7. 19	立川電機株式会社
244,025	R4. 6. 17	R4. 7. 19	立川電機株式会社
110,000	R4. 8. 5	R4. 8. 12	佐久間建設株式会社 青梅支店
184,602	R4. 8. 9	R4. 8. 29	立川電機株式会社
232,804	R4. 9. 1	R4. 9. 8	立川電機株式会社
275,352	R4. 9. 9	R4. 9. 16	立川電機株式会社
231,000	R4. 8. 22	R4. 9. 20	株式会社第一テクノ
231,104	R4. 9. 20	R4. 9. 26	立川電機株式会社
89,317	R4. 8. 22	R4. 9. 30	立川電機株式会社
236,808	R4. 9. 27	R4. 10. 4	立川電機株式会社
236,808	R4. 10. 5	R4. 10. 12	立川電機株式会社
236,808	R4. 10. 13	R4. 10. 20	立川電機株式会社
164,095	R4. 10. 21	R4. 10. 31	立川電機株式会社
218,794	R4. 10. 31	R4. 11. 7	立川電機株式会社
149,977	R4. 11. 8	R4. 11. 15	立川電機株式会社
264,000	R4. 10. 7	R4. 11. 30	株式会社第一テクノ
55,121	R4. 12. 5	R4. 12. 13	立川電機株式会社
142,978	R5. 1. 26	R5. 2. 27	立川電機株式会社
3,366,000	R5. 1. 27	R5. 3. 17	株式会社第一テクノ

工 事 名	施 工 内 容
北部中継ポンプ場No.2・3汚水ポンプ修繕	オーバーホール
日向和田第2中継ポンプ場 自家発電装置制御盤修繕	自動電圧調整器、整流器故障検出装置取替
公設浄化槽修繕その1	放流管修繕
公設浄化槽修繕その2	浄化槽蓋交換
公設浄化槽修繕その3	ブロワ交換
公設浄化槽修繕その4	ブロワ交換
公設浄化槽修繕その5	ブロワ交換
公設浄化槽修繕その6	防臭弁交換
公設浄化槽修繕その7	ブロワ交換
公設浄化槽修繕その8	ブロワ交換
公設浄化槽修繕その9	浄化槽蓋交換
公設浄化槽修繕その10	ブロワ交換
公設浄化槽修繕その11	ブロワ交換
公設浄化槽修繕その12	ブロワ交換
公設浄化槽修繕その13	浄化槽蓋交換
公設浄化槽修繕その14	ブロワ交換
公設浄化槽修繕その15	浄化槽蓋交換
合 計	

金額(円)	着工年月日	竣工年月日	施工業者
20,625,000	R4.4.26	R5.3.31	荏原実業株式会社
5,720,000	R5.1.11	R5.3.31	東芝インフラシステムズ株式会社 電機サービスセンター東京営業本部
71,005	R4.4.22	R4.5.6	有限会社新生設備
29,700	R4.5.2	R4.5.31	青梅新興株式会社
48,400	R4.6.2	R4.6.30	青梅新興株式会社
39,600	R4.6.7	R4.6.30	青梅新興株式会社
48,400	R4.6.13	R4.6.30	青梅新興株式会社
22,000	R4.7.19	R4.7.29	株式会社高野設備
33,000	R4.8.10	R4.8.31	青梅新興株式会社
48,400	R4.8.25	R4.8.31	青梅新興株式会社
26,950	R4.8.31	R4.8.31	青梅新興株式会社
48,400	R4.9.6	R4.9.30	青梅新興株式会社
106,150	R4.9.29	R4.9.30	青梅新興株式会社
48,400	R4.11.2	R4.11.30	青梅新興株式会社
13,200	R4.12.23	R4.12.28	青梅新興株式会社
75,900	R4.12.27	R5.1.31	青梅新興株式会社
242,000	R5.3.1	R5.3.31	青梅新興株式会社
195,292,958			

3 業 務

(1) 業務量

事 項	令和4年度末	令和3年度末	比 較	
			増 減	比率(%)
処 理 区 域 面 積 A (ha)	2,178.09	2,176.56	1.53	100.1
計 画 区 域 面 積 B (ha)	2,379.00	2,379.00	0.00	100.0
面 積 普 及 率 (A/B) (%)	91.6	91.5	0.1	-
処 理 区 域 人 口 C (人)	127,574	128,380	△ 806	99.4
計 画 区 域 人 口 D (人)	127,816	128,624	△ 808	99.4
人 口 普 及 率 (C/D) (%)	99.8	99.8	0.0	-
処 理 区 域 世 帯 E (世帯)	63,377	62,976	401	100.6
計 画 区 域 世 帯 F (世帯)	63,502	63,096	406	100.6
世 帯 普 及 率 (E/F) (%)	99.8	99.8	0.0	-
水 洗 化 世 帯 G (世帯)	62,814	62,392	422	100.7
水 洗 化 率 (G/E) (%)	99.1	99.1	0.0	-
年 間 総 処 理 水 量 H (m ³)	15,691,679	16,002,427	△ 310,748	98.1
一 日 平 均 処 理 水 量 (m ³)	42,991	43,842	△ 851	98.1
年 間 有 収 水 量 I (m ³)	13,524,709	13,842,636	△ 317,927	97.7
一 日 平 均 有 収 水 量 (m ³)	37,054	37,925	△ 871	97.7
有 収 率 (I/H) (%)	86.2	86.5	△ 0.3	-

(2) 経営分析

区 分	算 定 式	年 度		比 較	
		R4	R3	増減	比率(%)
使用料単価 (円/㎡)	$\frac{\text{使用料収入}}{\text{年間有収水量}} = \frac{1,772,571,827}{13,524,709}$	131.06	133.09	△ 2.03	98.5
汚水処理原価 (円/㎡)	$\frac{\text{汚水処理費}}{\text{年間有収水量}} = \frac{2,464,324,316}{13,524,709}$	182.21	172.63	9.58	105.5
経費回収率 (%)	$\frac{\text{使用料収入}}{\text{汚水処理費}} \times 100 = \frac{1,772,571,827}{2,464,324,316} \times 100$	71.9	77.1	△ 5.2	-

(注) 上記各項目は、公共下水道事業についての値である。

(3) 財政指標

区 分	算 定 式	年 度		比 較	
		R4	R3	増 減	
営業収支比率 (%)	$\frac{\text{営業収益}}{\text{営業費用}} \times 100 = \frac{1,789,883,918}{3,526,510,109} \times 100$	50.8	53.8		△ 3.0
経常収支比率 (%)	$\frac{\text{経常収益}}{\text{経常費用}} \times 100 = \frac{3,718,677,255}{3,756,869,849} \times 100$	99.0	99.5		△ 0.5
総収支比率 (%)	$\frac{\text{総収益}}{\text{総費用}} \times 100 = \frac{3,721,790,892}{3,757,079,712} \times 100$	99.1	100.0		△ 0.9
自己資本比率 (%)	$\frac{\text{資本金+剰余金+繰延収益}}{\text{負債資本合計}} \times 100 = \frac{29,308,516,494}{44,854,751,196} \times 100$	65.3	65.0		0.3
固定資産対長期資本比率 (%)	$\frac{\text{固定資産}}{\text{資本金+剰余金+固定負債+繰延収益}} \times 100 = \frac{44,294,954,539}{43,189,527,971} \times 100$	102.6	102.8		△ 0.2

(4) 事業収入に関する事項

区 分 科 目	本 年 度		前 年 度		増減率 (%)
	収 益(円)	構成比率(%)	収 益(円)	構成比率(%)	
1 営 業 収 益	1,789,883,918	48.1	1,856,823,342	50.1	△ 3.6
(1) 下 水 道 使 用 料	1,772,571,827	47.6	1,842,360,715	49.7	△ 3.8
(2) 浄 化 槽 使 用 料	6,652,849	0.2	6,584,382	0.2	1.0
(3) そ の 他 営 業 収 益	10,659,242	0.3	7,878,245	0.2	35.3
2 営 業 外 収 益	1,928,793,337	51.8	1,829,858,494	49.4	5.4
(1) 補 助 金	5,812,000	0.1	0	0.0	-
(2) 他 会 計 負 担 金	834,324,833	22.4	843,323,734	22.8	△ 1.1
(3) 他 会 計 補 助 金	352,651,000	9.5	250,513,886	6.8	40.8
(4) 長 期 前 受 金 戻 入 益	735,681,225	19.8	735,712,139	19.8	△ 0.0
(5) 雑 収 益	324,279	0.0	308,735	0.0	5.0
3 特 別 利 益	3,113,637	0.1	18,433,592	0.5	△ 83.1
計	3,721,790,892	100.0	3,705,115,428	100.0	0.5

(5) 事業費用に関する事項

科 目	本 年 度		前 年 度		増減率 (%)
	費 用(円)	構成比率(%)	費 用(円)	構成比率(%)	
1 営 業 費 用	3,526,510,109	93.9	3,453,394,202	93.2	2.1
(1) 管 路 費	321,834,102	8.6	268,874,843	7.3	19.7
(2) ポ ン プ 場 費	370,417,303	9.9	316,591,606	8.5	17.0
(3) 浄 化 槽 費	23,089,180	0.6	23,567,586	0.6	△ 2.0
(4) 水 洗 化 普 及 費	3,545,414	0.1	8,769,878	0.2	△ 59.6
(5) 業 務 費	115,424,736	3.1	134,450,698	3.6	△ 14.2
(6) 総 係 費	115,784,431	3.1	113,669,271	3.1	1.9
(7) 流 域 下 水 道 金 運 営 費 負 担	552,033,267	14.7	562,965,383	15.2	△ 1.9
(8) 減 価 償 却 費	2,015,022,601	53.6	2,010,777,132	54.3	0.2
(9) 資 産 減 耗 費	9,359,075	0.2	13,727,805	0.4	△ 31.8
2 営 業 外 費 用	230,359,740	6.1	251,139,463	6.8	△ 8.3
(1) 支 払 利 息	221,521,446	5.9	244,087,500	6.6	△ 9.2
(2) 雑 支 出	8,838,294	0.2	7,051,963	0.2	25.3
3 特 別 損 失	209,863	0.0	581,763	0.0	△ 63.9
計	3,757,079,712	100.0	3,705,115,428	100.0	1.4

4 会 計

(1) 重要契約の要旨

ア 建設工事等の契約(2,000万円以上)

契約件名	契約金額	契約年月日	契約の相手方
公共下水道多摩川北岸第一排水区御岳山地区枝線布設4の1工事	53,628,300	R4.6.17	株式会社濱中技建
公共下水道御岳山事業区域連絡管整備その2-2工事	921,498,600	R4.5.13	東京機工土木株式会社
青梅市公共下水道柚木第二汚水中継ポンプ場等設備改修事業業務委託	435,570,520	R5.3.31	公益財団法人 東京都都市づくり公社

(2) 企業債および一時借入金の概況

ア 企 業 債

(単位:円)

区 分	前年度末残高	本年度借入高	本年度償還高	本年度末残高
公 共 下 水 道 事 業 債	12,074,625,233	509,500,000	830,130,025	11,753,995,208
流 域 下 水 道 事 業 債	3,197,411,804	54,000,000	280,713,355	2,970,698,449
補償金免除繰上借換債	0	0	0	0
特定地域生活排水処理施設事業債	185,917,719	24,300,000	6,650,899	203,566,820
公 営 企 業 会 計 適 用 債	68,575,000	0	9,787,500	58,787,500
計	15,526,529,756	587,800,000	1,127,281,779	14,987,047,977

イ 一 時 借 入 金

(単位:円)

区 分	前年度末残高	本年度借入 残高最高額	本年度末残高	備 考
財 政 調 整 資 金	0	0	0	借入限度額 1,000,000,000

5 付帯事項

該当事項なし

6 その他

(1) 決算日後に生じた企業の状況に関する重要な事項

該当事項なし

(2) その他

ア 不納欠損に関する事項

(ア) 下水道使用料

・件数 379件

・金額 997,706円

(イ) 下水道受益者負担金

・件数 5件

・金額 71,790円

(重要な会計方針にかかる事項に関する注記)

1 令和2年度より地方公営企業会計基準を適用して財務諸表等を作成している。

2 たな卸資産の評価基準および評価方法
貯蔵品

先入先出法による原価法

3 固定資産の減価償却の方法

(1) 有形固定資産

ア 減価償却方法 定額法

イ 主な耐用年数

(1) 建物	15年～50年
(2) 構築物	15年～50年
(3) 機械および装置	10年～28年
(4) 車両運搬具	4年～5年
(5) 工具器具備品	5年

(2) 無形固定資産

ア 減価償却方法 定額法

イ 主な耐用年数

(1) 施設利用権	45年
(2) ソフトウェア	5年

4 引当金の計上基準

(1) 貸倒引当金

債権の不納欠損による損失に備えるため、回収不能見込額を実績率等により計上している。

(2) 賞与等引当金

職員の期末勤勉手当および法定福利費の支給に備えるため、当事業年度末における支給見込額にもとづき、当事業年度の負担に属する額を計上している。

5 消費税等の会計処理

消費税および地方消費税の会計処理は税抜方式によっている。

(貸借対照表等に関する注記)

1 企業債にかかる一般会計の負担

令和4年度貸借対照表に計上している企業債(1年以内に償還予定のものを含む。)のうち、一般会計が負担すると見込まれる額は6,149,110,266円である。

(セグメント情報に関する注記)

1 報告セグメント情報の概要

青梅市下水道事業会計は、公共下水道事業と浄化槽事業を運営しており、各事業で運営方針等を決定していることから、それらを報告セグメントとしている。

セグメント区分	事業の内容
公共下水道事業	公共下水道の設置および維持管理
浄化槽事業	公設浄化槽の設置および維持管理

2 報告セグメントごとの営業収益等

令和4年度（令和4年4月1日から令和5年3月31日まで）

	公共下水道事業
営業収益	1,783,231,069
営業費用	3,477,363,915
営業外収益	1,890,092,941
営業外費用	228,341,916
営業損失	1,694,132,846
経常損失	32,381,821
セグメント資産	44,290,834,581
セグメント負債	30,475,408,508
その他の項目	
他会計負担金	814,952,607
他会計補助金	350,005,008
減価償却費	1,989,684,239
支払利息	220,670,030
特別利益	3,113,637
特別損失	209,863
うち減損損失	0
有形固定資産および 無形固定資産の増加額	919,532,087

(単位：円)

浄化槽事業	合計
6,652,849	1,789,883,918
49,146,194	3,526,510,109
38,700,396	1,928,793,337
2,017,824	230,359,740
42,493,345	1,736,626,191
5,810,773	38,192,594
563,916,615	44,854,751,196
530,089,151	31,005,497,659
19,372,226	834,324,833
2,645,992	352,651,000
25,338,362	2,015,022,601
851,416	221,521,446
0	3,113,637
0	209,863
0	0
58,747,362	978,279,449

(リース契約により使用する固定資産に関する注記)

1 リース会計にかかる特例措置

地方公営企業法施行規則第55条に規定するリース会計にかかる特例を適用し、所有権移転外ファイナンス・リース取引については、通常の賃貸借取引にかかる方法に準じた会計処理によっている。

2 所有権移転外ファイナンス・リース取引にかかる未経過リース料相当額

1年内	267,840円
1年超	0円
計	267,840円

3 オペレーティング・リース取引にかかる未経過リース料相当額
該当なし

(その他の注記)

1 賞与引当金および法定福利費引当金の目的使用について

令和4年度において、期末勤勉手当および法定福利費を支給するため、賞与引当金から13,944,892円、法定福利費引当金から2,576,517円を使用した。

2 職員の退職手当について

職員の退職手当については、職員の退職時において市長部局に異動し、一般会計が負担する取扱いとしているため、退職手当にかかる引当金の計上はせず、令和4年度は職員退職手当基金積立分繰出金として12,834,000円を一般会計へ繰り出した。

令和4年度青梅市下水道事業決算書

令和5年9月発行

編集 青梅市環境部下水道課

発行 青梅市(青梅市下水道事業)

〒198-8701

東京都青梅市東青梅1丁目11番地の1

電話番号 0428-22-1111(代表)

再生紙を使用しています