

令和4年度

青梅市モーターボート競走事業決算書

議案第34号

令和4年度

青梅市モーターボート競走事業決算書

1 収益的収入および支出

収 入

区 分	予 算 額		
	当 初 予 算 額	補 正 予 算 額	地方公営企業法第24条第3項の規定による支出額に係る財源充当額
第1款 競走事業収益	72,901,297,000	4,602,266,000	0
第1項 営業収益	72,762,088,000	4,602,266,000	0
第2項 営業外収益	139,008,000	0	0
第3項 特別利益	201,000	0	0

支 出

区 分	予 算 額				
	当 初 予 算 額	補 正 予 算 額	予 備 費 支 出 額	流 用 増 減 額	地方公営企業法第24条第3項の規定による支出額
第1款 競走事業費用	72,901,297,000	4,602,266,000	0	0	0
第1項 営業費用	69,593,438,000	4,086,488,000	0	0	0
第2項 営業外費用	1,813,247,000	400,000,000	365,591,664	0	0
第3項 特別損失	201,000	0	0	0	0
第4項 予 備 費	1,494,411,000	115,778,000	△ 365,591,664	0	0

モーターボート競走事業決算報告書

(単位:円)

合 計	決 算 額	予 算 額 に 比 べ 決 算 額 の 増 減	備 考
77,503,563,000	76,126,478,399	△ 1,377,084,601	うち、仮受消費税 および地方消費税 150,414,501
77,364,354,000	75,982,412,929	△ 1,381,941,071	〃 150,297,839
139,008,000	140,565,892	1,557,892	〃 69,862
201,000	3,499,578	3,298,578	〃 46,800

(単位:円)

小 計	地方公営企 業法第26条 第2項の規定 による繰越額	合 計	決 算 額	地方公営企 業法第26条 第2項の規定 による繰越額	不 用 額	備 考
77,503,563,000	0	77,503,563,000	74,008,393,768	0	3,495,169,232	うち、仮払消費税 および地方消費税 963,553,354
73,679,926,000	0	73,679,926,000	71,429,555,104	0	2,250,370,896	〃 963,553,354
2,578,838,664	0	2,578,838,664	2,578,838,664	0	0	〃 0
201,000	0	201,000	0	0	201,000	〃 0
1,244,597,336	0	1,244,597,336	0	0	1,244,597,336	〃 0

2 資本的収入および支出

収 入

区 分	予 算 額				
	当初予算額	補正予算額	小 計	地方公営企業法第26条の規定による繰越額に係る財源充当額	継続費繰越額に係る財源充当額
第1款 資本的収入	0	0	0	0	0

支 出

区 分	予 算 額				
	当初予算額	補正予算額	流用増減額	小 計	地方公営企業法第26条の規定による繰越額
第1款 資本的支出	84,228,000	15,620,000	0	99,848,000	0
第1項 建設改良費	84,228,000	15,620,000	0	99,848,000	0

資本的収入額が資本的支出額に不足する額90,740,705円は、当年度消費税および地方消費税資本的収支

(単位:円)

合 計	決 算 額	予 算 額 に 比 べ 決 算 額 の 増 減	備 考
0	0	0	うち、仮受消費税および地方消費税 0

(単位:円)

継 続 費 遡 次 繰 越 額	合 計	決 算 額	翌 年 度 繰 越 額			不 用 額	備 考
			地 方 公 営 企 業 法 第 26 条 の 規 定 に よ る 繰 越 額	継 続 費 遡 次 繰 越 額	合 計		
0	99,848,000	90,740,705	0	0	0	9,107,295	うち、仮払消費税 および地方消費税 8,249,155
0	99,848,000	90,740,705	0	0	0	9,107,295	〃 8,249,155

調整額8,209,791円、過年度損益勘定留保資金82,530,914円で補填した。

令和4年度青梅市モーターボート競走事業損益計算書

(令和4年4月1日から令和5年3月31日まで)

	円	円	円
1 営業収益			
(1) 開催収益	72,256,012,600		
(2) 場間場外発売事務受託収益	1,964,406,767		
(3) その他営業収益	<u>1,611,695,723</u>	75,832,115,090	
2 営業費用			
(1) 開催費	68,604,261,183		
(2) 場間場外発売事務受託費	1,390,035,488		
(3) 管理費	233,543,591		
(4) 減価償却費	174,818,814		
(5) 資産減耗費	<u>63,342,674</u>	<u>70,466,001,750</u>	
営業利益			5,366,113,340
3 営業外収益			
(1) 使用料	698,638		
(2) 貸付料	1,818,440		
(3) 受取利息および配当金	2,228,518		
(4) 長期前受金戻入	135,750,434		
(5) 雑収益	<u>574</u>	140,496,604	
4 営業外費用			
(1) 支払利息	0		
(2) 雑支出	834,739,082		
(3) 繰出金	<u>2,565,448,800</u>	<u>3,400,187,882</u>	<u>△ 3,259,691,278</u>
経常利益			2,106,422,062
5 特別利益			
(1) 固定資産売却益	0		
(2) 過年度損益修正益	0		
(3) その他特別利益	<u>3,452,778</u>	3,452,778	

	円	円	円
6 特 別 損 失			
(1)固 定 資 産 売 却 損	0		
(2)過 年 度 損 益 修 正 損	0		
(3)そ の 他 特 別 損 失	<u>0</u>	<u>0</u>	<u>3,452,778</u>
当 年 度 純 利 益			2,109,874,840
前 年 度 繰 越 利 益 剰 余 金			26,750,151
当 年 度 未 処 分 利 益 剰 余 金			<u>2,136,624,991</u>

令和4年度 青梅市モーターボート

(令和4年4月1日から)

	資本金	剰余金		
		資本		剰余金
		受贈財産 評価額	寄付金	資本剰余金 合計
前年度末残高	1,900,747,583	0	0	0
前年度処理額	0	0	0	0
議会の議決による処分額	0	0	0	0
減債積立金	0	0	0	0
利益積立金	0	0	0	0
建設改良積立金	0	0	0	0
処理後残高	1,900,747,583	0	0	0
当年度変動額	0	0	0	0
当年度純利益	0	0	0	0
当年度末残高	1,900,747,583	0	0	0

競走事業剰余金計算書

令和5年3月31日まで)

(単位:円)

余 金					資本合計
利 益 剰 余 金					
減債積立金	利益積立金	建設改良積立金	未処分利益剰余金	利益剰余金合計	
0	5,400,000,000	310,000,000	2,626,750,151	8,336,750,151	10,237,497,734
0	2,600,000,000	0	△ 2,600,000,000	0	0
0	2,600,000,000	0	△ 2,600,000,000	0	0
0	0	0	0	0	0
0	2,600,000,000	0	△ 2,600,000,000	0	0
0	0	0	0	0	0
0	8,000,000,000	310,000,000	(繰越利益剰余金) 26,750,151	8,336,750,151	10,237,497,734
0	0	0	2,109,874,840	2,109,874,840	2,109,874,840
0	0	0	2,109,874,840	2,109,874,840	2,109,874,840
0	8,000,000,000	310,000,000	〔当年度未処分利益剰余金〕 2,136,624,991	10,446,624,991	12,347,372,574

令和4年度 青梅市モーターボート競走事業剰余金処分計算書(案)

(単位:円)

	資本金	資本剰余金	未処分利益剰余金
当年度末残高	1,900,747,583	0	2,136,624,991
議会の議決による処分額	0	0	△ 2,090,000,000
利益積立金の積立	0	0	△ 1,400,000,000
建設改良積立金の積立	0	0	△ 690,000,000
処分後残高	1,900,747,583	0	(繰越利益剰余金) 46,624,991

令和4年度青梅市モーターボート競走事業貸借対照表

(令和5年3月31日)

資 産 の 部

	円	円	円	円
1 固 定 資 産				
(1) 有 形 固 定 資 産				
ア 土 地		301,355,061		
イ 建 物	2,277,030			
建 減 価 償 却 累 計 額	<u>△ 988,085</u>	1,288,945		
ウ 工 具 器 具 備 品	1,090,302,480			
工 具 器 具 備 品 減 価 償 却 累 計 額	<u>△ 785,714,312</u>	<u>304,588,168</u>		
有 形 固 定 資 産 合 計			607,232,174	
(2) 投 資 そ の 他 の 資 産				
ア 出 資 金		1,056,538,386		
投 資 そ の 他 の 資 産 合 計			<u>1,056,538,386</u>	
固 定 資 産 合 計				1,663,770,560
2 流 動 資 産				
(1) 現 金 預 金			12,837,164,122	
(2) 未 収 金			632,360,508	
(3) 立 替 金			<u>660</u>	
流 動 資 産 合 計				<u>13,469,525,290</u>
資 産 合 計				<u>15,133,295,850</u>

負 債 の 部

3 固 定 負 債				
(1) 引 当 金				
ア 退 職 給 付 引 当 金		<u>1,641,600</u>		
引 当 金 合 計			<u>1,641,600</u>	
固 定 負 債 合 計				1,641,600
4 流 動 負 債				
(1) 未 払 金			2,043,408,281	
(2) 引 当 金				
ア 地 方 公 共 団 体 金 融 機 構 納 付 金 引 当 金		539,282,000		
イ 賞 与 等 引 当 金		<u>13,643,000</u>		

	円	円	円	円
引当金合計			552,925,000	
(3) 前受金			5,843,930	
(4) 預り金			114,583,764	
(5) その他流動負債			<u>1,100,000</u>	
流動負債合計				2,717,860,975
5 繰延収益				
(1) 長期前受金			235,468,987	
収益化累計額			<u>△ 169,048,286</u>	
繰延収益合計				<u>66,420,701</u>
負債合計				2,785,923,276
資 本 の 部				
6 資本金				1,900,747,583
7 剰余金				
(1) 利益剰余金				
ア 利益積立金	8,000,000,000			
イ 建設改良積立金	310,000,000			
ウ 当年度未処分利益剰余金	<u>2,136,624,991</u>			
利益剰余金合計			<u>10,446,624,991</u>	
剰余金合計				<u>10,446,624,991</u>
資本合計				<u>12,347,372,574</u>
負債資本合計				<u>15,133,295,850</u>

令和 5年 9月 6日提出

青梅市長 浜 中 啓 一

付 属 明 細 書

令和4年度青梅市モーターボート競走事業 キャッシュ・フロー計算書(間接法)
(令和4年4月1日から令和5年3月31日まで)

単位:円

1 業務活動によるキャッシュ・フロー

当年度純利益	2,109,874,840
減価償却費	174,818,814
資産減耗費	63,342,674
地方公共団体金融機構納付金引当金の増加額	△ 47,462,000
退職給付引当金の増減額	1,641,600
賞与等引当金の増減額	1,951,000
長期前受金戻入額	△ 135,750,434
受取利息および受取配当金	△ 2,228,518
支払利息	0
未収金の増減額	△ 142,835,556
未払金の増減額	805,698,580
前受金の増減額	1,247,110
預り金の増減額	△ 29,567,570
立替金の増減額	2,467
小計	2,800,733,007
利息および配当金の受取額	2,228,518
利息の支払額	0
業務活動によるキャッシュ・フロー	2,802,961,525

2 投資活動によるキャッシュ・フロー

有形固定資産の取得による支出	△ 82,491,550
投資活動によるキャッシュ・フロー	△ 82,491,550

資金の増減額	2,720,469,975
資金の期首残高	10,116,694,147
資金の期末残高	12,837,164,122

収益費用明細書

(1) 収益的収入および支出

(単位:円)

款	項	目	節	金額	備考
競走事業収益				75,976,064,472	
	営業収益			75,832,115,090	
		開催収益		72,256,012,600	
			勝舟投票券発売金	72,256,012,600	
		場間場外発売事務受託収益		1,964,406,767	
			場間場外発売事務受託収益	1,964,406,767	
		その他営業収益		1,611,695,723	
			入場料	98,911,203	
			投票事故収入	14,600	
			時効収入	81,518,900	
			雑収入	1,431,251,020	
	営業外収益			140,496,604	
		使用料		698,638	
			行政財産使用料	698,638	
		貸付料		1,818,440	
			土地貸付料	1,818,440	
		受取利息および配当金		2,228,518	
			預金利息	2,228,518	
		長期前受金戻入		135,750,434	
			受贈財産評価額	127,782,160	
			その他長期前受金戻入	7,968,274	
		雑収益		574	
			雑収益	574	

款	項	目	節	金額	備考
	特別利益			3,452,778	
	特別利益	固定資産売却益		0	
			固定資産売却益	0	
	特別利益	過年度損益修正益		0	
			過年度損益修正益	0	
	特別利益	その他特別利益		3,452,778	
			その他特別利益	3,452,778	

款	項	目	節	金額	備考			
競走事業費用				73,866,189,632				
	営業費用			70,466,001,750				
		開催費			68,604,261,183			
				払戻金		53,299,372,780		
				返還金		972,826,300		
				法第25条交付金		2,279,241,120		
				法第30条交付金		820,263,629		
				地方公共団体金融機構 納付金引当金繰入額		539,282,000		
				従事員人件費		59,110,788		
				販売促進費		654,425,627		
				舟艇費		300,645,677		
				施設費		2,662,301,775		
				選手費		1,063,886,967		
				委託費		4,321,078,302		
				分担金		1,611,067,049		
				投票事故支出		33,120		
				雑費		20,726,049		
				場間場外発売事務 受託費			1,390,035,488	
					従事員人件費		38,168,300	
			販売促進費			57,218,127		
			施設費			409,001,942		

款	項	目	節	金額	備考
			委託費	743,326,214	
			分担金	110,939,535	
			雑費	31,381,370	
		管理費		233,543,591	
			職員人件費	190,799,592	職員給与費予算額 245,170千円
			職員退職手当基金 積立分繰出金	9,591,000	
			賞与等引当金繰入額	13,643,000	
			退職給付引当金 繰入額	1,641,600	
			需用費	4,273,537	
			その他管理費	13,594,862	交際費予算額 300千円
		減価償却費		174,818,814	
			固定資産減価償却費	174,818,814	
		資産減耗費		63,342,674	
			固定資産除却費	63,342,674	
	営業外費用			3,400,187,882	
		支払利息		0	
			借入金利息	0	
		雑支出		834,739,082	
			雑支出	834,739,082	
		繰出金		2,565,448,800	
			繰出金	2,565,448,800	

款	項	目	節	金額	備考
	特別損失			0	
		固定資産売却損		0	
			固定資産売却損	0	
		過年度損益修正損		0	
			過年度損益修正損	0	
		その他特別損失		0	
			その他特別損失	0	

(2) 資本的收入および支出

(単位:円)

款	項	目	節	金額	備考	
資本的支出				82,491,550		
	建設改良費			82,491,550		
		資産購入費			82,491,550	
				備品購入費		82,491,550

固 定 資 産

(1) 有形固定資産明細書

資 産 の 種 類	年度当初現在高	当年度増加額	当年度減少額	年度末現在高
土 地	301,355,061	0	0	301,355,061
建 物	61,165,382	0	58,888,352	2,277,030
建 物 付 属 設 備	8,302,648	0	8,302,648	0
工 具 器 具 備 品	1,007,810,930	82,491,550	0	1,090,302,480
小 計	1,378,634,021	82,491,550	67,191,000	1,393,934,571

(2) 投資その他の資産明細書

資 産 の 種 類	年度当初現在高	当年度増加額	当年度減少額	年度末現在高
出 資 金	1,056,538,386	0	0	1,056,538,386
計	1,056,538,386	0	0	1,056,538,386

明 細 書

(単位:円)

減 価 償 却 累 計 額				年 度 末 償 却 未 済 高	備 考
年度当初現在高	当年度増加額	当年度減少額	累 計		
—	—	—	—	301,355,061	
3,732,842	117,215	2,861,972	988,085	1,288,945	
986,354	0	986,354	0	0	
611,012,713	174,701,599	0	785,714,312	304,588,168	
615,731,909	174,818,814	3,848,326	786,702,397	607,232,174	

(単位:円)

備 考

令和4年度

青梅市モーターボート競走事業報告書

1 概 況

(1) 総括事項

ア 事業概況

(ア) 売上状況

区 分	今年度	前年度	増減率
売 上 合 計	71,283,186,300円	77,228,293,700円	△7.7%
うち本場売上	57,170,261,800円	60,811,185,500円	△6.0%
うち大郷売上	357,928,900円	444,193,100円	△19.4%
うち場外売上	13,754,995,600円	15,972,915,100円	△13.9%
1日平均(合計)	429,416,785円	470,904,230円	△8.8%

(イ) 主な事業

令和4年度のモーターボート競走事業は、「プレミアムGⅠ第9回ヤングダービー競走」、「GⅠ開設68周年記念競走」のほか、GⅢ競走3本などを実施し、開催日数は前年度より2日増の166日で、売上合計は712億8,318万6,300円（1日平均売上4億2,941万6,785円）となり、前年度比7.7パーセントの減（1日平均8.8パーセントの減）となった。

売上減少の要因としては、前年度開催したSG競走の売上が142億円余であったのに対して、今年度開催したプレミアムGⅠ競走の売上が76億円余となり、前年度より66億円余下回ったことが挙げられる。

なお、SGおよびGⅠを除いた競走の1日平均売上については、前年度比1.6パーセントの増となり、引き続き電話投票を中心に堅調な売上を維持している。

売上の内訳は、ボートレース多摩川本場571億7,026万1,800円、専用場外発売場3億5,792万8,900円、およびその他の場外発売場137億5,499万5,600円となっている。

全国施行者総売上は、2兆4,142億4,689万1,800円（1日平均売上5億2,483万6,300円）で、総売上で前年度比0.9パーセントの増、1日平均売上では前年度比0.8パーセントの増であった。

施行者別売上では全国35施行者中17番目、東京都四市競艇事業組合の売上82億6,131万3,700円を含めたボートレース場別売上においては全国24場

中17番目であった。

受託事業については、売上は112億4,978万7,800円で前年度比0.6パーセントの増となった。

売上向上策としては、オリジナル展示データ計測システムを導入したほか、電話投票売上のさらなる向上を目指し、ユーチューブによる動画の配信やSNS等を活用した情報発信を積極的に行い、利用者の購入意欲の向上に努めた。

また、引き続き本場開催において薄暮開催を実施し、他の昼間開催場より発売時間を遅らせることにより、他場のレースが終了した後の時間帯の売上拡大に努めた。

以上の結果、25億6,544万8,800円を一般会計へ繰り出すことができた。

(ウ) 決算の状況

a 収益的収入および支出（税抜）

収益的収入は、前年度比7.3パーセントの減で、総額75,976,064,472円となり、収益的支出は、前年度比7.0パーセントの減で、総額73,866,189,632円となった。

内容をみると、営業収益は前年度比7.4パーセント減の75,832,115,090円で、営業費用は前年度比7.2パーセント減の70,466,001,750円となり、営業利益は前年度より598,044,356円減額の5,366,113,340円となった。

営業外収益は前年度比67.2パーセント増の140,496,604円で、一般会計への繰出金を含めた営業外費用は前年度比3.0パーセント減の3,400,187,882円となり、特別損益を含めた収支全体の結果として、2,109,874,840円の純利益を計上した。

b 資本的収入および支出（税込）

支出は、投票機器の購入等建設改良費総額90,740,705円となった。財源については、全額損益勘定留保資金等で補てんした。

イ 組織図

令和5年3月31日現在

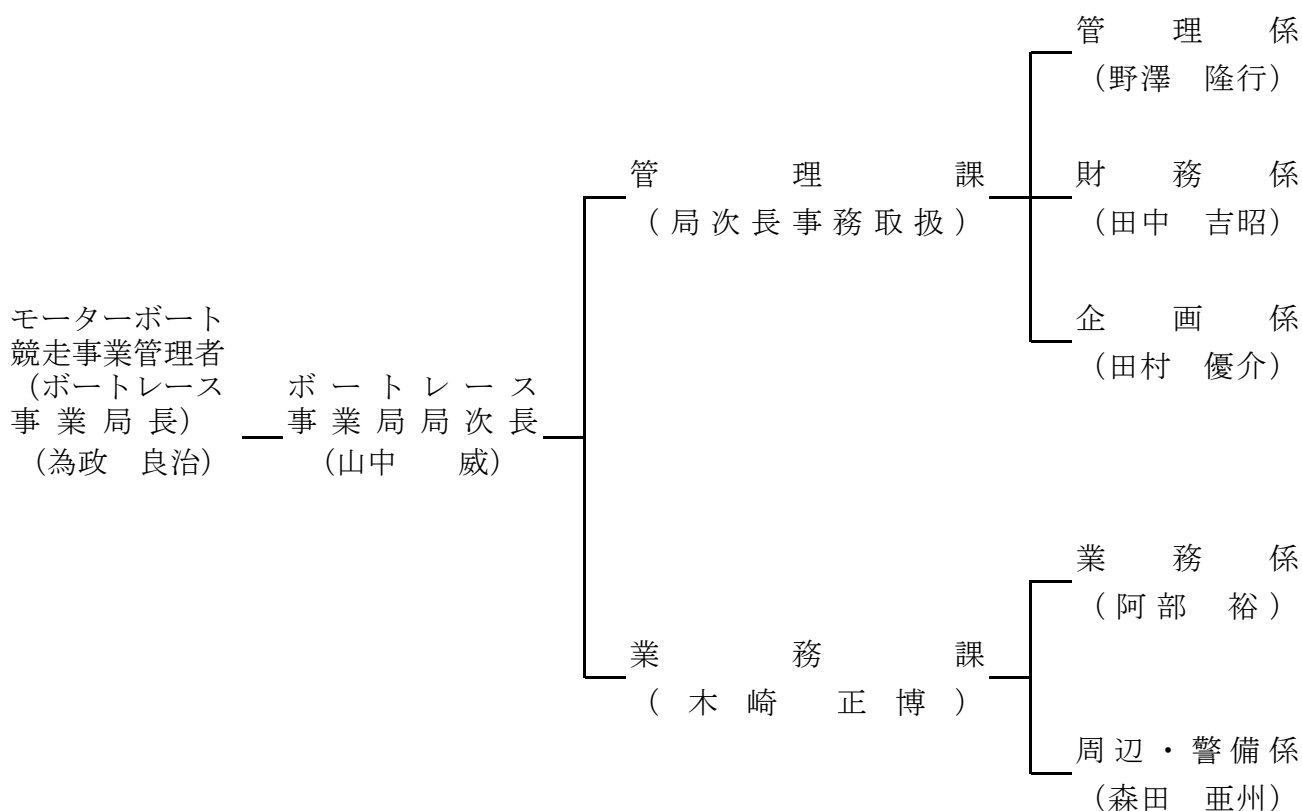

(2) 経営指標に関する事項

令和4年度における決算成績について、経営の健全性を示す経常収支比率は、前年度比0.3%減の102.9%となり、開催経営の収益性を示す営業収支比率は、前年度比0.3%減の107.6%となった。

また、資産の活用度合いを示す総資産回転率は5.45回となり、前年度に比べて1.66ポイント減少した。

ア 経営指標の推移

	平成30年度	令和元年度	令和2年度	令和3年度	令和4年度
経常収支比率	102.0%	102.2%	101.6%	103.2%	102.9%
営業収支比率	105.3%	105.7%	107.6%	107.9%	107.6%
総資産回転率	6.64回	6.71回	6.58回	7.11回	5.45回

イ 経常収支比率、営業収支比率の推移

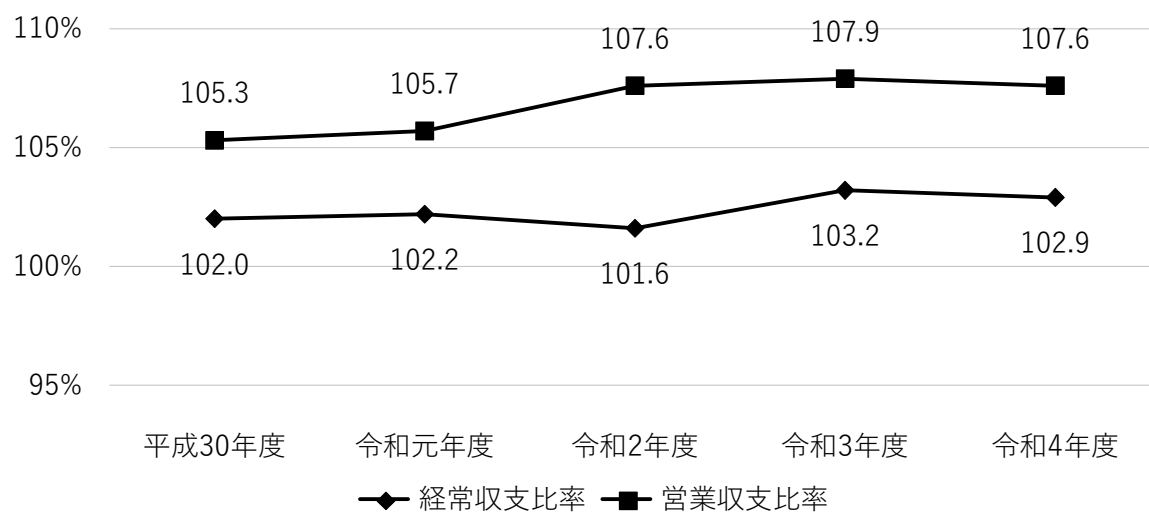

ウ 総資産回転率の推移

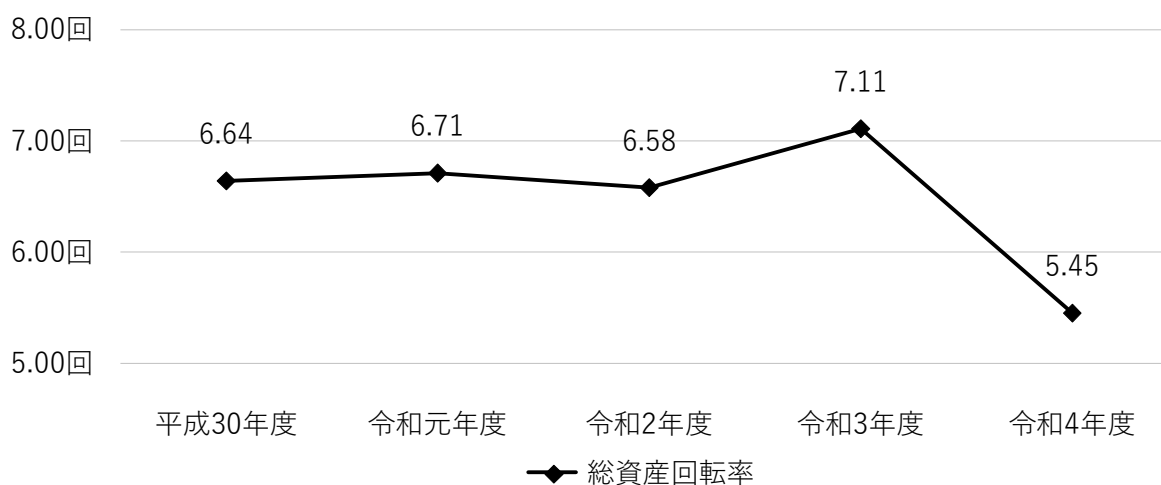

(3) 議会議決事項

議案番号	件名	提出年月日	議決年月日
議案第19号	令和3年度青梅市モーターボート競走事業未処分利益剰余金の処分および決算	4.9.6	4.9.29 原案可決 原案認定
議案第25号	令和4年度青梅市モーターボート競走事業会計補正予算(第1号)	4.9.6	4.9.16 原案可決
議案第71号	令和4年度青梅市モーターボート競走事業会計補正予算(第2号)	4.12.2	4.12.16 原案可決
議案第83号	令和5年度青梅市モーターボート競走事業会計予算	5.2.17	5.3.22 原案可決
議案第90号	令和4年度青梅市モーターボート競走事業会計補正予算(第3号)	5.2.17	5.3.13 原案可決

(4) 行政官庁許可事項

申請年月日	申請先	件名	認可年月日
4.4.1	総務大臣	地方公営企業法適用状況異動報告(全部適用)	※-

※当案件は報告のため許認可はなし。

(5) 職員に関する事項

区分	令和4年度末職員数(人)	令和3年度末職員数(人)	増減(人)
特別職	1	0	1
一般職	16	17	△1
合計	17	17	0

※令和4年4月1日付けで地方公営企業法全部適用へ移行し、新たに管理者(特別職)を設置した。

(6) 料金その他供給条件の設定、変更に関する事項

該当事項なし

2 工 事

(1) 建設改良事業の概要

ア 施設整備費

該当事項なし

イ 資産購入費

番号	品名	製造会社名	規格
1	自動発売機	日本トーター株式会社	T100 3台
2	自動発売払戻機	日本トーター株式会社	T100 3台
3	自動発売払戻ATM機	日本トーター株式会社	T100 2台
4	自立型キャッシュレス投票端末機	日本トーター株式会社	I-VET II Plus 2台
5	在席型キャッシュレス投票端末機	日本トーター株式会社	I-VT II 2台
6	展示データ計測システム	株式会社日本レジャーチャンネル	1式
7	硬貨計数機	ローレルバンクマシン株式会社	C3000 10台
	合計		

税込金額(円)	設置場所	検収日	備考
20,823,000	特別観覧席	R4.5.18	
22,473,000	特別観覧席	R4.5.18	
19,382,000	特別観覧席	R4.5.18	
5,832,200	特別観覧席	R4.7.14	
4,281,585	特別観覧席	R4.7.14	
15,561,920	テレビ室	R4.12.12	
2,387,000	各投票所	R5.3.27	
90,740,705			

3 業務

(1) 業務量

ア 売上金額

	当年度累計	前年度累計	当年度1日平均	前年度1日平均	増減率
開催日数(日)	166	164			
本場入場者(人)	295,373	320,191	1,779	2,079	△14.4%
売上合計(円)	71,283,186,300	77,228,293,700	429,416,785	470,904,230	△8.8%
本場売上	57,170,261,800	60,811,185,500	344,399,167	370,799,912	△7.1%
窓口	6,208,326,100	5,909,431,200	37,399,555	38,372,930	△2.5%
電話投票	50,961,935,700	54,901,754,300	306,999,613	334,766,795	△8.3%
専用場外 (BTS大郷)	357,928,900	444,193,100	2,156,198	2,708,495	△20.4%
その他場外	13,754,995,600	15,972,915,100	82,861,419	97,395,824	△14.9%

※前年度は、新型コロナウイルス感染症拡大防止対策による無観客開催を10日間実施したため、本場入場者と本場窓口売上は154日で算出している。

(2) 事業収入に関する事項

区 分 科 目	本 年 度		前 年 度		増減率 (%)
	収 益(円)	構成比率(%)	収 益(円)	構成比率(%)	
1 営 業 収 益	75,832,115,090	99.8	81,888,268,815	99.9	△ 7.4%
(1) 開 催 収 益	72,256,012,600	95.1	78,252,906,800	95.5	△ 7.7%
(2) 場間場外発売事務 受 託 収 益	1,964,406,767	2.6	1,953,036,554	2.4	0.6%
(3) その他営業収益	1,611,695,723	2.1	1,682,325,461	2.0	△ 4.2%
2 営 業 外 収 益	140,496,604	0.2	84,024,062	0.1	67.2%
(1) 使 用 料	698,638	0.0	354,153	0.0	97.3%
(2) 貸 付 料	1,818,440	0.0	1,818,440	0.0	0.0%
(3) 受取利息および 配 当 金	2,228,518	0.0	1,560,000	0.0	42.9%
(4) 長期前受金戻入	135,750,434	0.2	73,339,040	0.1	85.1%
(5) 雑 収 益	574	0.0	6,952,429	0.0	△ 100.0%
3 特 別 利 益	3,452,778	0.0	1,730,912	0.0	99.5%
合 計	75,976,064,472	100.0	81,974,023,789	100.0	△ 7.3%

(3) 事業費用に関する事項

区 分 科 目	本 年 度		前 年 度		増減率 (%)
	費 用(円)	構成比率(%)	費 用(円)	構成比率(%)	
1 営 業 費 用	70,466,001,750	95.4	75,924,111,119	95.6	△ 7.2%
(1) 開 催 費	68,604,261,183	92.9	74,113,334,913	93.3	△ 7.4%
(2) 場間場外発売事務 受 託 費	1,390,035,488	1.9	1,392,378,779	1.8	△ 0.2%
(3) 管 理 費	233,543,591	0.3	226,549,352	0.3	3.1%
(4) 減 価 償 却 費	174,818,814	0.2	191,848,075	0.2	△ 8.9%
(5) 資 産 減 耗 費	63,342,674	0.1	0	0.0	皆増
2 営 業 外 費 用	3,400,187,882	4.6	3,505,106,868	4.4	△ 3.0%
(1) 支 払 利 息	0	0.0	2,955	0.0	皆減
(2) 雑 支 出	834,739,082	1.1	865,228,913	1.1	△ 3.5%
(3) 繰 出 金	2,565,448,800	3.5	2,639,875,000	3.3	△ 2.8%
3 特 別 損 失	0	0.0	0	0.0	0.0%
合 計	73,866,189,632	100.0	79,429,217,987	100.0	△ 7.0%

(4) その他主要な事項

ア 経営分析

(単位：千円、%)

区分		4年度	3年度	増減	増減率	2年度		
営業損益	窓口および 電話投票	1日当たり売上額	344,399	370,800	△ 26,401	△ 7.1	306,540	
		営業損益	3,685,907	4,198,716	△ 512,809	△ 12.2	3,268,281	
		1日当たり損益分岐点	192,866	196,395	△ 3,529	△ 1.8	171,215	
	B T S 大郷	1日当たり売上額	2,156	2,708	△ 552	△ 20.4	2,578	
		営業損益	9,468	19,054	△ 9,586	△ 50.3	1,703	
	その他場外	1日当たり売上額	82,861	97,396	△ 14,535	△ 14.9	95,957	
		営業損益	402,889	459,187	△ 56,298	△ 12.3	291,704	
	小計	1日当たり売上額	429,417	470,904	△ 41,487	△ 8.8	392,814	
		営業損益	4,098,264	4,676,957	△ 578,693	△ 12.4	3,561,688	
		1日当たり損益分岐点	273,160	291,498	△ 18,338	△ 6.3	254,915	
	受託発売分	本場	総売上額	9,088,932	8,428,739	660,193	7.8	7,855,452
			営業損益	449,447	435,730	13,717	3.1	497,094
		B T S 大郷	総売上額	2,160,856	2,751,344	△ 590,488	△ 21.5	2,238,748
			営業損益	5,146	11,001	△ 5,855	△ 53.2	5,219
		小計	総売上額	11,249,788	11,180,083	69,705	0.6	10,094,200
営業損益			454,593	446,731	7,862	1.8	502,313	
営業損益合計		4,552,857	5,123,688	△ 570,831	△ 11.1	4,064,001		
営業外損益	収入	140,566	84,059	56,507	67.2	64,536		
	支出	13,390	22,965	△ 9,575	△ 41.7	15,409		
	合計	127,176	61,094	66,082	108.2	49,127		
特別損益	収入	3,500	1,731	1,769	102.2	7,109		
	支出	0	0	0	0.0	88,370		
	合計	3,500	1,731	1,769	102.2	△ 81,261		
単年度損益		4,683,533	5,186,513	△ 502,980	△ 9.7	4,031,867		
他会計繰出金		2,565,449	2,639,875	△ 74,426	△ 2.8	3,031,772		
単年度純利益		2,118,084	2,546,638	△ 428,554	△ 16.8	1,000,095		

※指標の数値は、消費税および地方消費税を含む。

※本場開催分B T S大郷の損益分岐点については、包括委託を行っているため記載しない。

※本場開催分その他場外の損益分岐点については、収入額が売上連動のため記載しない。

4 会 計

(1) 重要契約の要旨

器械備品等の購入契約(2,000万円以上)

(単位:円)

契約件名	契約金額	契約年月日	契約の相手方
多摩川競走場投票関係機器購入	62,678,000	R4.4.1	日本トーター株式会社

(2) 企業債および一時借入金の概況

該当事項なし

5 付 帯 事 項

該当事項なし

6 そ の 他

(1) 決算日後に生じた企業の状況に関する重要な事項

該当事項なし

(重要な会計方針にかかる事項に関する注記)

1 平成28年度より地方公営企業会計基準を適用して財務諸表等を作成している。

2 固定資産の減価償却の方法

(1) 有形固定資産

ア 減価償却方法 定額法

イ 主な耐用年数

(ア) 建物 30年～41年

(イ) 工具器具備品 5年～10年

3 引当金の計上基準

(1) 地方公共団体金融機構納付金引当金

翌年度の地方公共団体金融機構納付金の納付に備えるため、当事業年度における収益見込額にもとづき、納付見込額を計上している。

(2) 賞与等引当金

職員の期末勤勉手当および法定福利費の支給に備えるため、当事業年度末における支給見込額にもとづき、当事業年度の負担に属する額を計上している。

(3) 退職給付引当金

職員の退職手当の支給に備えるため、当事業年度末における退職手当の要支給額に相当する金額を計上している。

なお、出向職員の退職手当については、職員の退職時において市長部局に異動し、一般会計が負担する取扱いとしているため、退職手当にかかる引当金の計上はせず、每事業年度職員退職手当基金積立分繰出金として費用負担している。

4 消費税等の会計処理

消費税および地方消費税の会計処理は税抜方式によっている。

(その他の注記)

1 地方公共団体金融機構納付金引当金の目的使用について

令和4年度において、地方公共団体金融機構納付金を納付するため、地方公共団体金融機構納付金引当金から586,743,775円を使用した。

2 賞与等引当金の目的使用について

令和4年度において、期末勤勉手当および法定福利費を支給するため、賞与等引当金から11,692,000円を使用した。

令和5年 9月 6日 提出

青梅市長 浜 中 啓 一

令和4年度青梅市モーターボート競走事業決算書

令和5年9月発行

編集 青梅市ボートレース事業局管理課

発行 青梅市(青梅市モーターボート競走事業)

〒183-8514

東京都府中市是政4丁目11番地

電話番号042-369-1811(代表)

再生紙を使用しています