

令和2年度

青梅市モーターボート競走事業決算書

議案第20号

令和 2 年度

青梅市モーターボート競走事業決算書

令和2年度 青梅市

1 収益的収入および支出

収 入

区 分	予 算 額		
	当 初 予 算 額	補 正 予 算 額	地方公営企業法第24条第3項の規定による支出額に係る財源充当額
第1款 競走事業収益	51,167,757,000	15,822,771,000	0
第1項 営業収益	51,146,951,000	15,822,771,000	0
第2項 営業外収益	20,605,000	0	0
第3項 特別利益	201,000	0	0

支 出

区 分	予 算 額				
	当初予算額	補正予算額	予備費支出額	流用増減額	地方公営企業法第24条第3項の規定による支出額
第1款 競走事業費用	51,167,757,000	15,822,771,000	0	0	0
第1項 営業費用	49,651,522,000	14,187,198,000	0	0	0
第2項 営業外費用	937,599,000	1,700,000,000	409,581,738	0	0
第3項 特別損失	93,435,000	0	0	0	0
第4項 予備費	485,201,000	△ 64,427,000	△ 409,581,738	0	0

モーターボート競走事業決算報告書

(単位:円)

合 計	決 算 額	予 算 額 に 比 べ 決 算 額 の 増 減	備 考
66,990,528,000	67,589,651,762	599,123,762	うち、仮受消費税 および地方消費税 130,378,143
66,969,722,000	67,518,006,319	548,284,319	” 130,362,803
20,605,000	64,535,858	43,930,858	” 15,340
201,000	7,109,585	6,908,585	” 0

(単位:円)

小 計	地方公営企 業法第26条 第2項の規定 による繰越額	合 計	決 算 額	地方公営企 業法第26条 第2項の規定 による繰越額	不 用 額	備 考
66,990,528,000	0	66,990,528,000	66,589,556,867	0	400,971,133	うち、仮払消費税 および地方消費税 845,024,332
63,838,720,000	0	63,838,720,000	63,454,005,810	0	384,714,190	” 845,024,332
3,047,180,738	0	3,047,180,738	3,047,180,738	0	0	” 0
93,435,000	0	93,435,000	88,370,319	0	5,064,681	” 0
11,192,262	0	11,192,262	0	0	11,192,262	” 0

2 資本的収入および支出

収 入

区 分	予 算 額				
	当初予算額	補正予算額	小 計	地方公営企業法第26条の規定による繰越額に係る財源充当額	継続費繰次繰越額に係る財源充当額
第1款 資本的収入	1,000	0	1,000	0	0
第1項 固定資産売却代金	1,000	0	1,000	0	0

支 出

区 分	予 算 額				
	当初予算額	補正予算額	流用増減額	小 計	地方公営企業法第26条の規定による繰越額
第1款 資本的支出	138,081,000	△ 6,930,000	0	131,151,000	0
第1項 建設改良費	9,988,000	△ 6,930,000	0	3,058,000	0
第2項 企業債償還金	128,093,000	0	0	128,093,000	0

資本的収入額が資本的支出額に不足する額128,451,208円は、当年度消費税および地方消費税資本的収支

(単位:円)

合 計	決 算 額	予 算 額 に 比 べ 決 算 額 の 増 減	備 考
1,000	0	△ 1,000	うち、仮受消費税および地方消費税 0
1,000	0	△ 1,000	〃 0

(単位:円)

継 続 費 遡 次 繰 越 額	合 計	決 算 額	翌 年 度 繰 越 額			不 用 額	備 考
			地 方 公 営 企 業 法 第 26 条 の 規 定 に よ る 繰 越 額	継 続 費 遡 次 繰 越 額	合 計		
0	131,151,000	128,451,208	0	0	0	2,699,792	うち、仮払消費税 および地方消費税 32,600
0	3,058,000	358,600	0	0	0	2,699,400	〃 32,600
0	128,093,000	128,092,608	0	0	0	392	〃 0

調整額32,393円、過年度損益勘定留保資金128,418,815円で補填した。

令和2年度青梅市モーターボート競走事業損益計算書

(令和2年4月1日から令和3年3月31日まで)

	円	円	円
1 営業収益			
(1) 開催収益	64,231,644,500		
(2) 場間場外発売事務受託収益	1,764,988,187		
(3) その他営業収益	<u>1,391,010,829</u>	67,387,643,516	
2 営業費用			
(1) 開催費	61,109,308,080		
(2) 場間場外発売事務受託費	1,163,002,537		
(3) 管理費	217,232,512		
(4) 減価償却費	119,438,349		
(5) 資産減耗費	<u>0</u>	<u>62,608,981,478</u>	
営業利益			4,778,662,038
3 営業外収益			
(1) 使用料	153,404		
(2) 貸付料	1,818,440		
(3) 受取利息および配当金	2,488,730		
(4) 長期前受金戻入	16,552,887		
(5) 雑収益	<u>43,507,569</u>	64,521,030	
4 営業外費用			
(1) 支払利息	13,546		
(2) 雑支出	730,074,711		
(3) 繰出金	<u>3,031,771,575</u>	<u>3,761,859,832</u>	<u>△ 3,697,338,802</u>
経常利益			1,081,323,236
5 特別利益			
(1) 固定資産売却益	0		
(2) 過年度損益修正益	5,221,504		
(3) その他特別利益	<u>1,888,081</u>	7,109,585	

	円	円	円
6 特 別 損 失			
(1) 固 定 資 産 売 却 損	0		
(2) 過 年 度 損 益 修 正 損	0		
(3) そ の 他 特 別 損 失	<u>88,370,319</u>	<u>88,370,319</u>	<u>△ 81,260,734</u>
当 年 度 純 利 益			1,000,062,502
前 年 度 繰 越 利 益 剰 余 金			81,881,847
当 年 度 未 処 分 利 益 剰 余 金			<u>1,081,944,349</u>

令和2年度 青梅市モーターボート

(令和2年4月1日から)

	資本金	剰		
		資本		余金
		受贈財産 評価額	寄付金	資本剰余金 合計
前年度末残高	1,900,747,583	0	0	0
前年度処理額	0	0	0	0
議会の議決による処分類	0	0	0	0
減債積立金	0	0	0	0
利益積立金	0	0	0	0
建設改良積立金	0	0	0	0
処理後残高	1,900,747,583	0	0	0
当年度変動額	0	0	0	0
当年度純利益	0	0	0	0
当年度末残高	1,900,747,583	0	0	0

競走事業剰余金計算書

令和3年3月31日まで)

(単位:円)

余 金					資本合計
利 益 剰 余 金					
減債 積立金	利益 積立金	建設改良 積立金	未処分利益 剰余金	利益剰余金 合計	
0	3,300,000,000	310,000,000	1,181,881,847	4,791,881,847	6,692,629,430
0	1,100,000,000	0	△ 1,100,000,000	0	0
0	1,100,000,000	0	△ 1,100,000,000	0	0
0	0	0	0	0	0
0	1,100,000,000	0	△ 1,100,000,000	0	0
0	0	0	0	0	0
0	4,400,000,000	310,000,000	(繰越利益剰余金) 81,881,847	4,791,881,847	6,692,629,430
0	0	0	1,000,062,502	1,000,062,502	1,000,062,502
0	0	0	1,000,062,502	1,000,062,502	1,000,062,502
0	4,400,000,000	310,000,000	〔当年度未処分 利益剰余金〕 1,081,944,349	5,791,944,349	7,692,691,932

令和2年度 青梅市モーターボート競走事業剰余金処分計算書(案)

(単位:円)

	資本金	資本剰余金	未処分利益剰余金
当年度末残高	1,900,747,583	0	1,081,944,349
議会の議決による処分額	0	0	△ 1,000,000,000
利益積立金の積立	0	0	△ 1,000,000,000
建設改良積立金の積立	0	0	0
処分後残高	1,900,747,583	0	(繰越利益剰余金) 81,944,349

令和2年度青梅市モーターボート競走事業貸借対照表

(令和3年3月31日)

資 産 の 部

	円	円	円	円
1 固 定 資 産				
(1) 有 形 固 定 資 産				
ア 土 地		301,355,061		
イ 建 物	61,165,382			
建 物 減 価 償 却 累 計 額	<u>△ 2,184,641</u>	58,980,741		
ウ 建 物 付 属 設 備	8,302,648			
建 物 付 属 設 備 減 価 償 却 累 計 額	<u>△ 493,177</u>	7,809,471		
エ 工 具 器 具 備 品	975,780,330			
工 具 器 具 備 品 減 価 償 却 累 計 額	<u>△ 421,206,016</u>	<u>554,574,314</u>		
有 形 固 定 資 産 合 計			922,719,587	
(2) 無 形 固 定 資 産				
ア ソ フ ト ウ ェ ア		<u>0</u>		
無 形 固 定 資 産 合 計			0	
(3) 投 資 そ の 他 の 資 産				
ア 出 資 金		1,056,538,386		
イ そ の 他 投 資		<u>0</u>		
投 資 そ の 他 の 資 産 合 計			<u>1,056,538,386</u>	
固 定 資 産 合 計				1,979,257,973
2 流 動 資 産				
(1) 現 金 預 金		8,599,808,532		
(2) 未 収 金		599,007,600		
(3) 立 替 金		<u>25,907,900</u>		
流 動 資 産 合 計			<u>9,224,724,032</u>	
資 産 合 計				<u>11,203,982,005</u>

負 債 の 部

3 固 定 負 債				
(1) 企 業 債				
ア そ の 他 企 業 債		<u>0</u>		
企 業 債 合 計			<u>0</u>	
固 定 負 債 合 計				0

	円	円	円	円
4 流 動 負 債				
(1) 企 業 債				
ア その他の企業債	<u>39,418,921</u>			
企業債合計		39,418,921		
(2) 未 払 金		2,559,563,101		
(3) 引 当 金				
ア 地方公共団体金融機構 納付金引当金	477,808,000			
イ 賞与等引当金	<u>12,366,000</u>			
引当金合計		490,174,000		
(4) 前 受 金		3,943,370		
(5) 預 り 金		155,222,056		
(6) そ の 他 流 動 負 債		<u>1,100,000</u>		
流動負債合計			3,249,421,448	
5 繰 延 収 益				
(1) 長 期 前 受 金		289,018,437		
収益化累計額		<u>△ 27,149,812</u>		
繰延収益合計			<u>261,868,625</u>	
負債合計			3,511,290,073	
資 本 の 部				
6 資 本 金				1,900,747,583
7 剰 余 金				
(1) 利 益 剰 余 金				
ア 利益積立金	4,400,000,000			
イ 建設改良積立金	310,000,000			
ウ 当年度未処分 利益剰余金	<u>1,081,944,349</u>			
利益剰余金合計		<u>5,791,944,349</u>		
剰余金合計			<u>5,791,944,349</u>	
資本合計			<u>7,692,691,932</u>	
負債資本合計			<u>11,203,982,005</u>	

令和 3年 9月 7日提出

青梅市長 浜 中 啓 一

付 属 明 細 書

令和2年度青梅市モーターボート競走事業 キャッシュ・フロー計算書(間接法)
 (令和2年4月1日から令和3年3月31日まで)

単位:円

1 業務活動によるキャッシュ・フロー	
当年度純利益	1,000,062,502
減価償却費	119,438,349
地方公共団体金融機構納付金引当金の増加額	122,847,000
賞与等引当金の増減額	△ 624,000
長期前受金戻入額	△ 16,552,887
受取利息および受取配当金	△ 2,488,730
支払利息	13,546
未収金の増減額	△ 281,200,263
未払金の増減額	862,511,336
前受金の増減額	888,210
預り金の増減額	131,045,031
立替金の増減額	△ 25,899,367
その他投資の増減額	88,370,319
小計	1,998,411,046
利息および配当金の受取額	2,488,730
利息の支払額	△ 13,546
業務活動によるキャッシュ・フロー	2,000,886,230
2 投資活動によるキャッシュ・フロー	
有形固定資産の取得による支出	△ 326,000
投資活動によるキャッシュ・フロー	△ 326,000
3 財務活動によるキャッシュ・フロー	
その他企業債の償還による支出	△ 128,092,608
財務活動によるキャッシュ・フロー	△ 128,092,608
資金の増減額	1,872,467,622
資金の期首残高	6,727,340,910
資金の期末残高	8,599,808,532

収益費用明細書

(1) 収益的収入および支出

(単位:円)

款	項	目	節	金額	備考		
競走事業収益				67,459,274,131			
	営業収益			67,387,643,516			
		開催収益			64,231,644,500		
				勝舟投票券発売金		64,231,644,500	
		場間場外発売事務 受託収益			1,764,988,187		
				場間場外発売事務 受託収益		1,764,988,187	
		その他営業収益			1,391,010,829		
				入場料		61,870,298	
				投票事故収入		3,240	
				時効収入		59,905,350	
				雑収入		1,269,231,941	
		営業外収益				64,521,030	
			使用料			153,404	
					行政財産使用料		153,404
	貸付料				1,818,440		
				土地貸付料		1,818,440	
	受取利息および 配当金				2,488,730		
				預金利息		2,488,730	
	長期前受金戻入				16,552,887		
				受贈財産評価額		12,394,887	
				その他長期 前受金戻入		4,158,000	
	雑収益			43,507,569			
			雑収益		43,507,569		

款	項	目	節	金額	備考
	特別利益			7,109,585	
	特別利益	固定資産売却益		0	
			固定資産売却益	0	
	特別利益	過年度損益修正益		5,221,504	
			過年度損益修正益	5,221,504	
	特別利益	その他特別利益		1,888,081	
			その他特別利益	1,888,081	

款	項	目	節	金額	備考
競走事業費用				66,459,211,629	
	営業費用			62,608,981,478	
		開催費		61,109,308,080	
			払戻金	47,586,827,300	
			返還金	595,737,000	
			法第25条交付金	2,031,769,536	
			法第30条交付金	733,908,211	
			地方公共団体金融機構 納付金引当金繰入額	477,808,000	
			従事員人件費	103,060,900	
			販売促進費	629,849,245	
			舟艇費	298,163,777	
			施設費	2,294,437,860	
			選手費	968,567,878	
			委託費	4,009,380,115	
			分担金	1,365,239,692	
			投票事故支出	20,570	
			雑費	14,537,996	
		場間場外発売事務 受託費		1,163,002,537	
			従事員人件費	39,995,112	
			販売促進費	43,758,866	
			施設費	353,495,361	
			委託費	622,919,130	

款	項	目	節	金額	備考
			分 担 金	81,937,781	
			雑 費	20,896,287	
		管 理 費		217,232,512	
			報 酬	38,025,824	職員給与費予算額 207,671千円
			職 員 人 件 費	142,456,795	
			職員退職手当基金 積立分繰出金	10,005,000	
			賞与等引当金繰入額	12,366,000	
			需 用 費	4,642,228	
			そ の 他 管 理 費	9,736,665	交際費予算額 300千円
		減 価 償 却 費		119,438,349	
			固定資産減価償却費	119,438,349	
	営業外費用			3,761,859,832	
		支 払 利 息		13,546	
			企 業 債 利 息	13,546	
		雑 支 出		730,074,711	
			雑 支 出	730,074,711	
		繰 出 金		3,031,771,575	
			繰 出 金	3,031,771,575	
	特別損失			88,370,319	
		固定資産売却損		0	
			固定資産売却損	0	
		過年度損益修正損		0	

款	項	目	節	金額	備考
			過年度損益修正損	0	
		その他特別損失		88,370,319	
			その他特別損失	88,370,319	

(2) 資本的收入および支出

(単位:円)

款	項	目	節	金額	備考	
資本的收入				0		
	固定資産 売却代金			0		
		固定資産売却代金			0	
				固定資産売却代金	0	
資本的支出				128,418,608		
	建設改良費			326,000		
		資産購入費			326,000	
				備品購入費	326,000	
	企業債 償還金				128,092,608	
		企業債償還金			128,092,608	
				元金償還金	128,092,608	

固 定 資 産

(1) 有形固定資産明細書

資 産 の 種 類	年度当初現在高	当年度増加額	当年度減少額	年度末現在高
土 地	301,355,061	0	0	301,355,061
建 物	61,165,382	0	0	61,165,382
建物付属設備	8,302,648	0	0	8,302,648
工具器具備品	759,228,631	216,551,699	0	975,780,330
小 計	1,130,051,722	216,551,699	0	1,346,603,421

(2) 無形固定資産明細書

資 産 の 種 類	年度当初現在高	当年度増加額	当年度減少額	当 年 度 減 価 却 額
ソフトウェア	1,473,840	0	0	1,473,840

(3) 投資その他の資産明細書

資 産 の 種 類	年度当初現在高	当年度増加額	当年度減少額	年度末現在高
出 資 金	1,056,538,386	0	0	1,056,538,386
そ の 他 投 資	172,654,023	0	172,654,023	0
計	1,229,192,409	0	172,654,023	1,056,538,386

明 細 書

(単位:円)

減 価 償 却 累 計 額				年 度 末 償 却 未 済 高	備 考
年度当初現在高	当年度増加額	当年度減少額	累 計		
—	—	—	—	301,355,061	
636,440	1,548,201	0	2,184,641	58,980,741	
0	493,177	0	493,177	7,809,471	
305,282,885	115,923,131	0	421,206,016	554,574,314	
305,919,325	117,964,509	0	423,883,834	922,719,587	

(単位:円)

年度末現在高	備 考
0	

(単位:円)

備 考

企 業 債

種 類	発 行 年 月 日	発 行 総 額 (円)	償 還
			当 年 度 償 還 高
縁 故 資 金	平成15年5月20日	1,329,300,000	88,677,605
〃	平成16年5月20日	590,900,000	39,415,003
合 計		1,920,200,000	128,092,608

明 細 書

高 (円)	未償還残高(円)	利 率 (年・%)	償 還 終 期	備 考
償 還 高 累 計				
1,329,300,000	0	0.01	令和2年10月15日	一般財団法人 BOATRACE振興会
551,481,079	39,418,921	0.01	令和3年10月15日	"
1,880,781,079	39,418,921			

令和 2 年度

青梅市モーターボート競走事業報告書

1 概 況

(1) 総括事項

ア 事業概況

(ア) 売上状況

区 分	今年度	前年度	増減率
売 上 合 計	63,635,907,500円	48,249,561,700円	31.9%
うち本場売上	49,659,508,200円	31,548,109,300円	57.4%
うち大郷売上	350,546,200円	422,458,800円	△17.0%
うち場外売上	13,625,853,100円	16,278,993,600円	△16.3%
1日平均(合計)	392,814,244円	301,559,761円	30.3%

(イ) 主な事業

令和2年度のモーターボート競走事業は、「プレミアムGⅠ第34回レディースチャンピオン競走」、「GⅠ開設66周年記念競走」、「GⅠ第66回関東地区選手権競走」のほか、GⅢ競走2本などを実施し、開催日数は前年度より2日増の162日で、売上は636億3,590万7,500円（1日平均売上3億9,281万4,244円）となり、前年度比31.9パーセント（1日平均30.3パーセント）の増となった。

今年度は新型コロナウイルス感染症拡大防止のため、無観客での開催を前年度の2月28日から7月11日まで実施したのと同時に、場外発売場の発売休止などもあり、本場窓口売上は前年度比27.9%の減、場外発売場の売上は前年度比16.3%の減となった。このような状況下であったが、電話投票の利用者が拡大したことにより、電話投票売上が前年度比78.7パーセントと大幅な増となり、全体の売上増加の大きな要因となった。

売上の内訳は、ボートレース多摩川本場496億5,950万8,200円、専用場外発売場3億5,054万6,200円、およびその他の場外発売場136億2,585万3,100円となっている。

全国施行者総売上は、2兆951億4,217万8,000円（1日平均売上4億5,536万6,700円）で、総売上で前年度比35.7パーセントの増、1日平均売上では前年度比34.6パーセントの増であった。

施行者別売上では全国35施行者中16番目、東京都四市競艇事業組合の売

上69億9,686万1,300円を含めたボートレース場別売上においては全国24場中13番目であった。

受託事業については、売上は100億9,420万200円、前年度比21.3パーセントの減となった。

売上減少の要因としては、新型コロナウイルス感染症拡大防止対策の影響で、営業日数が減少したことや営業時間を短縮したことなどが挙げられる。

売上向上策としては、電話投票売上のさらなる向上を目指し、ユーチューブによる動画の配信やSNS等を活用した情報発信を積極的に行い、利用者の購入意欲の向上に努めた。

以上の結果、一般会計へ20億3,177万1,575円、病院事業会計へ10億円、合計30億3,177万1,575円を繰り出すことができた。

(ウ) 決算の状況

a 収益的収入および支出（税抜）

収益的収入は、前年度比29.1パーセントの増で、総額67,459,274,131円となり、収益的支出は、前年度比30.0パーセントの増で、総額66,459,211,629円となった。

内容をみると、営業収益は前年度比29.0パーセント増の67,387,643,516円で、営業費用は前年度比26.7パーセント増の62,608,981,478円となり、営業利益は前年度より1,966,212,077円増額の4,778,662,038円となった。

営業外収益は前年度比339.9パーセント増の64,521,030円で、一般会計および病院事業会計への繰出金を含めた営業外費用は前年度比117.7パーセント増の3,761,859,832円となり、特別損益を含めた収支全体の結果として、1,000,062,502円の純利益を計上した。

b 資本的収入および支出（税込）

支出は、建設改良費と企業債の償還などを行い、総額128,451,208円となった。

収入がないため、支出額については、損益勘定留保資金等で補てんした。

イ 組織図

令和3年3月31日現在

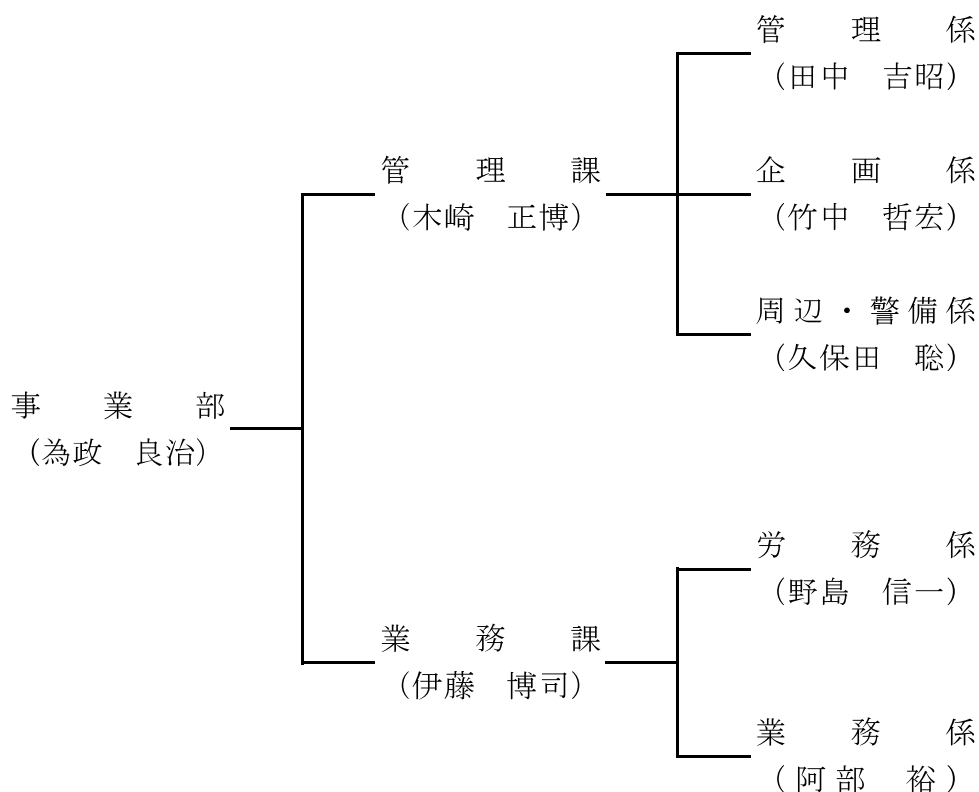

(2) 議会議決事項

議案番号	件名	提出年月日	議決年月日
議案第48号	令和元年度青梅市モーターボート競走事業未処分利益剰余金の処分および決算	2.9.1	2.9.29 原案可決 原案認定
議案第74号	令和2年度青梅市モーターボート競走事業会計補正予算(第1号)	2.11.30	2.12.15 原案可決
議案第100号	令和3年度青梅市モーターボート競走事業会計予算	3.2.18	3.3.22 原案可決
議案第107号	令和2年度青梅市モーターボート競走事業会計補正予算(第2号)	3.2.18	3.3.12 原案可決

(3) 行政官庁許可事項

該当事項なし

(4) 職員に関する事項

区 分	令和2年度末職員数 (人)	令和元年度末職員数 (人)	増減 (人)
事務職員	17	17	0
技術職員	0	0	0
合 計	17	17	0

(5) 料金その他供給条件の設定、変更に関する事項

該当事項なし

2 工 事

(1) 建設改良事業の概要

ア 施設整備費

該当事項なし

イ 資産購入費

番号	品名	製造会社名	規格
1	大型プリンター	キャノン株式会社	TM-305 1台
	合計		

税込金額(円)	設置場所	検収日	備考
358,600	番組編成室	R2.12.10	
358,600			

3 業務

(1) 業務量

ア 売上金額

	当年度累計	前年度累計	当年度1日平均	前年度1日平均	増減率
開催日数(日)	162	160			
本場入場者(人)	257,715	325,256	2,241	2,243	△0.1%
売上合計(円)	63,635,907,500	48,249,561,700	392,814,244	301,559,761	30.3%
本場売上	49,659,508,200	31,548,109,300	306,540,174	197,175,683	55.5%
窓口	4,549,861,900	6,308,873,900	39,564,017	43,509,475	△9.1%
電話投票	45,109,646,300	25,239,235,400	278,454,607	157,745,221	76.5%
ボートピア大郷	350,546,200	422,458,800	2,577,546	2,954,257	△12.8%
その他場外	13,625,853,100	16,278,993,600	95,956,712	112,268,921	△14.5%

※新型コロナウイルス感染症拡大防止の為、無観客開催を実施したことなどにより

本場、場外発売等それぞれ日数が異なる。

当年度：本場入場者115日、本場窓口115日、電話投票162日、BP大郷136日、その他場外142日。

前年度：本場入場者145日、本場窓口145日、電話投票160日、BP大郷143日、その他場外145日。

(2) 事業収入に関する事項

区 分 科 目	本 年 度		前 年 度		増減率 (%)
	収 益(円)	構成比率(%)	収 益(円)	構成比率(%)	
1 営 業 収 益	67,387,643,516	99.9	52,219,362,675	100.0	29.0%
(1) 開 催 収 益	64,231,644,500	95.2	48,996,836,000	93.8	31.1%
(2) 場間場外発売事務 受 託 収 益	1,764,988,187	2.6	2,240,029,563	4.3	△ 21.2%
(3) その他営業収益	1,391,010,829	2.1	982,497,112	1.9	41.6%
2 営 業 外 収 益	64,521,030	0.1	14,666,042	0.0	339.9%
(1) 使 用 料	153,404	0.0	156,245	0.0	△ 1.8%
(2) 貸 付 料	1,818,440	0.0	1,818,440	0.0	0.0%
(3) 受取利息および 配 当 金	2,488,730	0.0	2,093,918	0.0	18.9%
(4) 長期前受金戻入	16,552,887	0.0	10,596,925	0.0	56.2%
(5) 雑 収 益	43,507,569	0.1	514	0.0	8464407.6%
3 特 別 利 益	7,109,585	0.0	858,047	0.0	728.6%
合 計	67,459,274,131	100.0	52,234,886,764	100.0	29.1%

(3) 事業費用に関する事項

区 分 科 目	本 年 度		前 年 度		増減率 (%)
	費 用(円)	構成比率(%)	費 用(円)	構成比率(%)	
1 営 業 費 用	62,608,981,478	94.2	49,406,912,714	96.6	26.7%
(1) 開 催 費	61,109,308,080	92.0	47,594,707,496	93.1	28.4%
(2) 場間場外発売事務 受 託 費	1,163,002,537	1.7	1,468,932,127	2.9	△ 20.8%
(3) 管 理 費	217,232,512	0.3	221,844,569	0.4	△ 2.1%
(4) 減 価 償 却 費	119,438,349	0.2	105,790,570	0.2	12.9%
(5) 資 産 減 耗 費	0	0.0	15,637,952	0.0	0.0%
2 営 業 外 費 用	3,761,859,832	5.7	1,728,083,147	3.4	117.7%
(1) 支 払 利 息	13,546	0.0	26,355	0.0	△ 48.6%
(2) 雑 支 出	730,074,711	1.1	527,656,792	1.0	38.4%
(3) 繰 出 金	3,031,771,575	4.6	1,200,000,000	2.4	152.6%
(4) 寄 付 金	0	0.0	400,000	0.0	皆減
3 特 別 損 失	88,370,319	0.1	0	0.0	皆増
合 計	66,459,211,629	100.0	51,134,995,861	100.0	30.0%

(4) その他主要な事項

ア 経営分析

(単位：千円、%)

区分		2年度	元年度	増減	増減率	30年度		
営業損益	窓口および 電話投票	1日当たり売上額	306,540	197,176	109,364	55.5	149,190	
		営業損益	3,268,281	1,130,031	2,138,250	189.2	577,109	
		1日当たり損益分岐点	171,215	148,805	22,410	15.1	123,613	
	本場開催分	B P 大郷	1日当たり売上額	2,578	2,954	△ 376	△ 12.7	2,951
			営業損益	1,703	3,046	△ 1,343	△ 44.1	22,438
	その他場外	小計	1日当たり売上額	95,957	112,269	△ 16,312	△ 14.5	95,993
			営業損益	291,704	490,934	△ 199,230	△ 40.6	458,880
	小計	小計	1日当たり売上額	392,814	301,560	91,254	30.3	248,134
			営業損益	3,561,688	1,624,011	1,937,677	119.3	1,058,427
			1日当たり損益分岐点	254,915	240,489	14,426	6.0	208,205
	受託発売分	本場	総売上額	7,855,452	9,904,887	△ 2,049,435	△ 20.7	10,411,661
			営業損益	497,094	654,277	△ 157,183	△ 24.0	669,844
		B P 大郷	総売上額	2,238,748	2,916,765	△ 678,017	△ 23.2	3,129,028
			営業損益	5,219	12,535	△ 7,316	△ 58.4	16,490
		小計	総売上額	10,094,200	12,821,652	△ 2,727,452	△ 21.3	13,540,689
			営業損益	502,313	666,812	△ 164,499	△ 24.7	686,334
	営業損益合計		4,064,001	2,290,823	1,773,178	77.4	1,744,761	
	営業外損益	収入		64,536	21,716	42,820	197.2	3,562
支出		15,409	565	14,844	2,627.3	7,332		
合計		49,127	21,151	27,976	132.3	△ 3,770		
特別損益	収入		7,109	858	6,251	728.6	1,385	
	支出		88,370	0	88,370	皆増	74	
	合計		△ 81,261	858	△ 82,119	△ 9,571.0	1,311	
単年度損益		4,031,867	2,312,832	1,719,035	74.3	1,742,302		
他会計繰出金		3,031,772	1,200,000	1,831,772	152.6	900,000		
単年度純利益		1,000,095	1,112,832	△ 112,737	△ 10.1	842,302		

※指標の数値は、消費税および地方消費税を含む。

※本場開催分B P大郷の損益分岐点については、包括委託を行っているため記載しない。

※本場開催分その他場外の損益分岐点については、収入額が売上連動のため記載しない。

4 会 計

(1) 重要契約の要旨

該当事項なし

(2) 企業債および一時借入金の概況

ア 企 業 債

(単位:円)

区 分	前年度末残高	本年度借入高	本年度償還高	本年度末残高
基盤整備資金(離職慰労金)	167,511,529	0	128,092,608	39,418,921
合 計	167,511,529	0	128,092,608	39,418,921

イ 一 時 借 入 金

該当事項なし

5 付 帯 事 項

該当事項なし

6 そ の 他

(1) 決算日後に生じた企業の状況に関する重要な事項

該当事項なし

(重要な会計方針にかかる事項に関する注記)

1 平成28年度より地方公営企業会計基準を適用して財務諸表等を作成している。

2 固定資産の減価償却の方法

(1) 有形固定資産

ア 減価償却方法 定額法

イ 主な耐用年数

(ア) 建物 30年～41年

(イ) 建物付属設備 15年

(ウ) 工具器具備品 5年～10年

(2) 無形固定資産

ア 減価償却方法 定額法

イ 主な耐用年数

(ア) ソフトウェア 5年

3 引当金の計上基準

(1) 地方公共団体金融機構納付金引当金

翌年度の地方公共団体金融機構納付金の納付に備えるため、当事業年度における収益見込額にもとづき、納付見込額を計上している。

(2) 賞与等引当金

職員の期末勤勉手当および法定福利費の支給に備えるため、当事業年度末における支給見込額にもとづき、当事業年度の負担に属する額を計上している。

4 消費税等の会計処理

消費税および地方消費税の会計処理は税抜方式によっている。

(その他の注記)

1 地方公共団体金融機構納付金引当金の目的使用について

令和2年度において、地方公共団体金融機構納付金を納付するため、地方公共団体金融機構納付金引当金から354,960,437円を使用した。

2 賞与等引当金の目的使用について

令和2年度において、期末勤勉手当および法定福利費を支給するため、賞与等引当金から12,990,000円を使用した。

3 職員の退職手当について

職員の退職手当については、職員の退職時において市長部局に異動し、一般会計が負担する取扱いとしているため、退職手当にかかる引当金の計上はせず、毎事業年度職員退職手当基金積立分繰出金として費用負担している。

令和3年 9月 7日 提出

青梅市長 浜 中 啓 一

令和2年度青梅市モーターボート競走事業決算書

令和3年9月発行

編集 青梅市事業部管理課

発行 青梅市(青梅市モーターボート競走事業)

〒183-8514

東京都府中市是政4丁目11番地

電話番号042-369-1811(代表)

再生紙を使用しています