

令和元年度

青梅市モーターボート競走事業決算説明書



## 目 次

1	収益的収入および支出予算執行明細書…	3
2	資本的収入および支出予算執行明細書…	1 6
3	給与費に関する調……………	1 8
4	本場開催分売上金額等の状況……………	2 0
5	受託事業売上状況……………	2 2
6	特別競走の売上金額等の状況……………	2 3
7	1日平均売上額・全国平均との比較……………	2 5
8	ボートレース多摩川従事員数……………	2 6
9	ボートレース多摩川関係駐車場……………	2 6
10	ボートピア大郷の概要……………	2 7
11	年度別売上・繰出金の推移……………	2 8



1 収益的収入および支出予算執行明細書

款	項	目	節	細 節	金 額 (円)	備 考
競	走	事	業	収 益	52,320,556,863	
	營	業	収 益	52,297,982,621		
		開	催	収 益	48,996,836,000	
			勝 舟 投 票 券 発 売 金	48,996,836,000		
			本 場 勝 舟 投 票 券 発 売 金	6,383,436,200		
			電 話 投 票 勝 舟 投 票 券 発 売 金	25,603,880,500		
			専 用 場 外 発 売 場 勝 舟 投 票 券 発 売 金	427,000,900		
			場 間 場 外 勝 舟 投 票 券 発 売 金	16,582,518,400		
			場 間 場 外 発 売 事 務 受 託 収 益	2,240,029,563		
			場 間 場 外 発 売 事 務 受 託 収 益	2,240,029,563		
			場 間 場 外 発 売 場 受 託 金 収 入	1,722,239,143		
			専 用 場 外 発 売 場 受 託 金 収 入	517,790,420		
		そ の 他 營 業 収 益	1,061,117,058			
		入 場 料	89,562,200			
		入 場 料 収 入	89,562,200			
		投 票 事 故 収 入	12,020			
		投 票 事 故 収 入	12,020			
		時 効 収 入	70,337,910			
		払 戻 時 効 金 収 入	70,337,910			
		雑 収 入	901,204,928			
		開 催 業 務 用 機 器 等 維 持 管 理 経 費 一 部 負 担 金	120,000,000			
		会 員 制 特 別 席 年 会 費	1,600,000			
		場 内 清 掃 等 施 設 管 理 経 費 一 部 負 担 金	35,438,000			

款	項	目	節	細 節	金 額 (円)	備 考
				電話投票設備経費 一部負担金	637,400,481	
				選手医薬材料費一部負担金	71,149	
				拾得金収入	1,925,028	
				事務援助費負担金	91,374,480	
				ポートピア大郷管理運営 委託収入	13,356,790	
				その他雑収入	39,000	
				営業外収益	21,716,195	
				使 用 料	168,744	
				行政財産使用料	168,744	
				貸 付 料	1,818,440	
				土地貸付料	1,818,440	
				受取利息配当金	2,093,918	
				預金利息	2,093,918	
				長期前受金戻入	10,596,925	
				受贈財産評価額	6,438,925	
				その他長期前受金戻入	4,158,000	
				消費税還付金	7,038,168	
				消費税還付金	7,038,168	
				雑 収 益	0	
				雑 収 益	0	
				特 別 利 益	858,047	
				固定資産売却益	0	
				固定資産売却益	0	

款	項	目	節	細 節	金 額 (円)	備 考
				過 年 度 損 益 修 正 益	0	
				過 年 度 損 益 修 正 益	0	
				そ の 他 特 別 利 益	858,047	
				そ の 他 特 別 利 益	858,047	

款	項	目	節	細 節	金 額 (円)	備 考
競	走	事	業	費 用	51,207,724,393	
	營	業	費	用	50,007,159,605	
		開	催	費	48,076,857,573	
			払	戻 金	36,077,645,690	
				本場勝舟投票券払戻金	4,670,322,410	
				電話投票勝舟投票券払戻金	18,996,107,030	
				専用場外発売場勝舟投票券払戻金	315,000,150	
				場間場外勝舟投票券払戻金	12,096,216,100	
			返	還 金	747,274,300	
				本場勝舟投票券返還金	74,562,300	
				電話投票勝舟投票券返還金	364,645,100	
				専用場外発売場勝舟投票券返還金	4,542,100	
				場間場外勝舟投票券返還金	303,524,800	
			法	第 2 5 条 交 付 金	1,424,950,313	
				第 1 号 交 付 金	727,107,770	
				第 2 号 交 付 金	697,842,543	
			法	第 3 0 条 交 付 金	610,923,621	
				法 第 3 0 条 交 付 金	610,923,621	
			地	方 公 共 団 体 金 融 機 構 納 付 金 引 当 金 繰 入 額	354,961,000	
				地 方 公 共 団 体 金 融 機 構 納 付 金 引 当 金 繰 入 額	354,961,000	
			従	事 員 人 件 費	132,534,634	
				従 事 員 社 会 保 険 料	23,442,583	
				従 事 員 共 済 費	100,757	



款	項	目	節	細 節	金 額 (円)	備 考
				従 事 員 災 害 補 償 費	5,847	
				従 事 員 賃 金	49,404,074	
				従 事 員 交 通 費	5,785,794	
				特 別 開 催 手 当	4,905,000	
				年 末 年 始 手 当	1,573,000	
				特 別 手 当	42,578,365	
				休 業 手 当	4,739,214	
				販 売 促 進 費	543,591,004	
				印 刷 製 本 費	9,035,454	
				広 告 料	467,023,856	
				フアン誘致用バス借上料	30,534,694	
				電話投票ポイント報奨金	36,997,000	
				舟 艇 費	324,904,452	
				ボート・モーター借上料	324,904,452	
				施 設 費	1,630,509,686	
				競 走 場 借 上 料	1,630,509,686	
				選 手 費	1,086,567,447	
				選 手 賞 金	688,692,000	
				完 走 手 当	83,363,000	
				諸 手 当	201,923,000	
				賞 品 費	325,492	
				選 手 共 済 助 成 金	53,973,457	
				特 別 共 済 助 成 金	58,148,200	
				医 薬 材 料 費	142,298	

款	項	目	節	細 節	金 額 (円)	備 考
				委 託 費	4,062,314,458	
				場 外 発 売 事 務 委 託 料	2,839,149,844	
				電 話 投 票 事 務 委 託 料	763,342,361	
				施 設 管 理 委 託 料	72,573,268	
				警 備 委 託 料	39,386,190	
				機 器 保 守 委 託 料	106,505,120	
				場 内 テレ ビ 放 送 委 託 料	86,169,306	
				じ ん か い 処 理 委 託 料	2,464,076	
				フ ァ ン サ ー ビ ス 飲 物 委 託 料	2,429,166	
				競 走 判 定 撮 影 業 務 委 託 料	7,189,615	
				電 話 投 票 ポ イ ン ト シ ス テ ム 業 務 委 託 料	7,244,238	
				公 金 取 扱 事 務 委 託 料	14,757,303	
				場 内 案 内 等 業 務 委 託 料	14,143,164	
				会 員 制 特 別 席 受 付 等 業 務 委 託 料	2,232,071	
				入 場 業 務 委 託 料	4,439,077	
				投 票 本 部 業 務 等 委 託 料	9,954,180	
				特 別 観 覧 席 等 接 待 業 務 委 託 料	2,102,967	
				従 事 員 健 康 相 談 業 務 等 委 託 料	1,241,200	
				従 事 員 健 康 診 断 委 託 料	414,246	
				ポ ー ト ピ ア 大 郷 管 理 運 営 委 託 料	80,762,512	
				そ の 他 委 託 料	5,814,554	
				分 担 金	1,048,647,250	
				関 東 海 事 広 報 協 会 負 担 金	130,000	

款	項	目	節	細 節	金 額 (円)	備 考
				暴力団等追放対策東京都 推進委員会等負担金	3,000	
				電 波 利 用 負 担 金	58,600	
				中型映像装置管理費負担金	708,500	
				ファンクラブ運営 協議会負担金	7,535,860	
				競走用燃料一部負担金	6,602,413	
				競艇主催地議会 協議会負担金	84,000	
				全国競艇主催地議会 協議会負担金	348,200	
				関東地区競艇主催地議会 協議会負担金	139,000	
				全国施行者協議会等 売上高分担金	19,722,403	
				財団法人地域創造 特別分担金	757,230	
				競艇事業活性化資金 特別分担金	128,866,338	
				地域環境整備負担金	3,379,666	
				多摩川競艇運営協議会 負担金	72,947,549	
				中休み、中止等に伴う 選手宿泊費負担金	173,250	
				選手救護医師等負担金	10,003,818	
				日本モーターボート選手会 東京支部助成金	905,000	
				中央情報処理システム利用料	708,394,042	
				競艇事業振興資金 特別分担金	7,888,381	
				SG・PGI開催本場負担金	80,000,000	
				投 票 事 故 支 出	65,570	
				投 票 事 故 支 出 金	65,570	
				雑 費	31,968,148	

款	項	目	節	細 節	金 額 (円)	備 考
				勝舟投票券用紙等購入費	16,167,713	
				駐 車 場 等 光 熱 水 費	837,160	
				ファンサービス用消耗品費	5,224,655	
				消 耗 備 品 費	610,200	
				医 薬 材 料 費	0	
				使 用 料	86,400	
				器 具 等 借 上 料	6,745,569	
				土 地 借 上 料	1,380,000	
				警 備 員 詰 所 借 上 料	760,000	
				そ の 他 雑 費	156,451	
				場 間 場 外 発 売 事 務 受 託 費	1,584,884,176	
				従 事 員 人 件 費	63,887,095	
				従 事 員 社 会 保 険 料	8,476,811	
				従 事 員 賃 金	53,418,400	
				従 事 員 交 通 費	1,038,862	
				休 業 手 当	953,022	
				販 売 促 進 費	58,446,376	
				広 告 料	511,500	
				ファン誘致用バス借上料	57,934,876	
				施 設 費	485,327,338	
				競 走 場 借 上 費	485,327,338	
				委 託 費	840,154,164	
				施 設 管 理 委 託 料	87,541,230	
				警 備 委 託 料	52,017,004	

款	項	目	節	細 節	金 額 (円)	備 考
				機 器 保 守 委 託 料	53,325,040	
				場 内 テレ ビ 放 送 委 託 料	86,036,534	
				じ ん か い 処 理 委 託 料	2,847,260	
				フ ァ ン サ ー ビ ス 飲 物 委 託 料	6,195,431	
				公 金 取 扱 事 務 委 託 料	27,380,597	
				場 内 案 内 等 業 務 委 託 料	21,516,837	
				会 員 制 特 別 席 受 付 等 業 務 委 託 料	1,917,306	
				入 場 業 務 委 託 料	3,806,187	
				投 票 本 部 業 務 等 委 託 料	2,729,223	
				特 別 観 覧 席 等 接 待 業 務 委 託 料	1,818,766	
				ポ ー ト ピ ア 大 郷 管 理 運 営 委 託 料	493,022,749	
				分 担 金	102,636,172	
				地 域 環 境 整 備 負 担 金	23,334,111	
				競 艇 事 業 振 興 資 金 特 別 分 担 金	2,671,900	
				多 摩 川 競 艇 運 営 協 議 会 負 担 金	76,630,161	
				雑 費	34,433,031	
				勝 舟 投 票 券 用 紙 等 購 入 費	20,298,817	
				駐 車 場 等 光 熱 水 費	627,184	
				フ ァ ン サ ー ビ ス 用 消 耗 品 費	11,222,382	
				器 具 等 借 上 料	2,023,048	
				そ の 他 雑 費	261,600	
				管 理 費 ( 総 係 費 )	223,989,334	
				職 員 人 件 費	136,326,992	(職員給与費予算額) 161,675千円

款	項	目	節	細 節	金 額 (円)	備 考
				職 員 給 料	67,354,658	
				扶 養 手 当	1,373,240	
				地 域 手 当	10,788,885	
				住 居 手 当	630,000	
				通 勤 手 当	3,552,368	
				時 間 外 勤 務 手 当	3,436,644	
				管 理 職 手 当	3,198,000	
				一 般 職 期 末 手 当	11,914,586	
				勤 勉 手 当	10,104,057	
				児 童 手 当	1,195,000	
				共 済 組 合 等 負 担 金	22,647,114	
				公 務 災 害 補 償 基 金 負 担 金	132,440	
				嘱 託 警 備 員 等 賃 金	42,065,671	
				嘱 託 警 備 員 等 賃 金	34,747,325	
				嘱 託 警 備 員 等 通 勤 手 当	1,969,102	
				嘱 託 警 備 員 社 会 保 険 料	5,349,244	
				職 員 退 職 手 当 基 金 積 立 分 繰 出 金	10,149,000	
				職 員 退 職 手 当 基 金 積 立 分 繰 出 金	10,149,000	
				賞 与 等 引 当 金 繰 入 額	12,990,000	
				賞 与 等 引 当 金 繰 入 額	10,941,000	
				法 定 福 利 費 引 当 金 繰 入 額	2,049,000	
				需 用 費	6,678,145	
				消 耗 品 費	2,732,174	

款	項	目	節	細 節	金 額 (円)	備 考
				燃 料 費	32,265	
				食 糧 費	2,556,606	
				印 刷 製 本 費	479,405	
				修 繕 費	401,567	
				被 服 購 入 費	52,488	
				消 耗 備 品 費	423,640	
				そ の 他 管 理 費	15,779,526	
				交 際 費	144,918	(交際費予算額) 300千円
				報 償 品 費	2,439,234	
				旅 費	3,234,530	
				通 信 運 搬 費	5,480,929	
				手 数 料	138,690	
				保 険 料	1,052,393	
				職 員 健 康 診 断 委 託 料	162,800	
				機 器 保 守 委 託 料	885,840	
				電 子 複 写 機 等 賃 借 料	870,518	
				職 員 福 利 厚 生 費 負 担 金	155,706	
				そ の 他 管 理 費	1,213,968	
				減 価 償 却 費	105,790,570	
				固 定 資 産 減 価 償 却 費	105,790,570	
				固 定 資 産 減 価 償 却 費	105,790,570	
				資 産 減 耗 費	15,637,952	
				固 定 資 産 除 却 費	15,637,952	

款	項	目	節	細 節	金 額 (円)	備 考
				固 定 資 産 除 却 費	15,637,952	
				営 業 外 費 用	1,200,564,788	
				支 払 利 息	26,355	
				企 業 債 利 息	26,355	
				借 入 金 利 息	0	
				雑 支 出	138,433	
				雑 支 出	138,433	
				繰 出 金	1,200,000,000	
				繰 出 金	1,200,000,000	
				寄 付 金	400,000	
				寄 付 金	400,000	
				災 害 義 援 金	400,000	
				特 別 損 失	0	
				固 定 資 産 売 却 損	0	
				固 定 資 産 売 却 損	0	
				過 年 度 損 益 修 正 損	0	
				過 年 度 損 益 修 正 損	0	
				そ の 他 特 別 損 失	0	
				そ の 他 特 別 損 失	0	





## 2 資本的収入および支出予算執行明細書

款	項	目	節	細 節	金 額 (円)	備 考
				資 本 的 収 入	0	
				固 定 資 産 売 却 代 金	0	
				固 定 資 産 売 却 代 金	0	
				固 定 資 産 売 却 代 金	0	

款	項	目	節	細 節	金 額 (円)	備 考		
資	本	的	支	出	304,199,807			
	建	設	改	良	費	176,120,000		
		資	產	購	入	費	176,120,000	
			備	品	購	入	費	176,120,000
	企	業	債	償	還	金	128,079,807	
		企	業	債	償	還	金	128,079,807
			元	金	償	還	金	128,079,807

### 3 給与費に関する調

#### (1) 一般職の支給内訳

区 分	職 員 数	給 与 費			
		給 料	職 員 手 当		計
本 年 度	17 ( 0 )	67,354,658	57,133,780		124,488,438
前 年 度	17 ( 0 )	67,880,700	58,177,389		126,058,089
比 較	0 ( 0 )	△ 526,042	△ 1,043,609		△ 1,569,651
職 員 手 当 の 内 訳	区 分	扶 養 手 当	地 域 手 当	住 居 手 当	通 勤 手 当
	本 年 度	1,373,240	10,788,885	630,000	3,552,368
	前 年 度	1,632,000	10,906,605	360,000	3,557,386
	比 較	△ 258,760	△ 117,720	270,000	△ 5,018

- (注) 1 ( ) 内は、短時間勤務職員であり、外書きである。  
 2 期末勤勉手当のうち10,941,000円は、賞与等引当金繰入額である。  
 3 法定福利費のうち2,049,000円は法定福利費引当金繰入額である。

#### (2) 職員1人当たり給与等の状況 (単位：円)

区 分	一 般 行 政 職	
令和2年1月1日現在	平均給料月額	329,924
	平均給与月額	473,174
	平均年齢	41歳 5月
平成31年1月1日現在	平均給料月額	334,753
	平均給与月額	478,457
	平均年齢	41歳 5月

#### (3) 初任給の状況 (単位：円)

区 分	一 般 行 政 職	
令和2年1月1日現在	高 校 卒	145,600
	大 学 卒	183,700
平成31年1月1日現在	高 校 卒	144,600
	大 学 卒	182,700

(単位：円)

法定福利費	職員退職手当基金積立分繰出金	合計	備考	
24,828,554	10,149,000	159,465,992		
25,567,768	10,176,000	161,801,857		
△ 739,214	△ 27,000	△ 2,335,865		
時間外勤務等手当	管理職手当	期末手当	勤勉手当	児童手当
3,436,644	3,198,000	17,719,586	15,240,057	1,195,000
3,948,902	3,198,000	17,595,713	15,498,783	1,480,000
△ 512,258	0	123,873	△ 258,726	△ 285,000

## (4) 級別職員数の状況

(単位：人、%)

区分	級	一般行政職	
		職員数	構成比
令和2年1月1日現在	5級	1 (0)	5.9 (0.0)
	4級	2 (0)	11.8 (0.0)
	3級	5 (0)	29.4 (0.0)
	2級	4 (0)	23.5 (0.0)
	1級	5 (0)	29.4 (0.0)
	計	17 (0)	100.0 (0.0)
平成31年1月1日現在	5級	1 (0)	5.9 (0.0)
	4級	2 (0)	11.8 (0.0)
	3級	5 (0)	29.4 (0.0)
	2級	6 (0)	35.3 (0.0)
	1級	3 (0)	17.6 (0.0)
	計	17 (0)	100.0 (0.0)

#### 4 本場開催分売上金額等の状況

##### (1) 平成30年度との比較

区 分	開 催 日 数 日	入 場		利 用 者 人	勝 舟 発 売 金 額 円
		入 場 者 人	う ち 指 定 席 人		
令和元年度 (本場・BP大郷)	160 [143]	325,256	49,035	5,121,905 [52,080]	32,414,317,600 [427,000,900]
場 外 発 売	7,516	5,786,116		5,786,116	16,582,518,400
計		6,111,372	49,035	10,908,021 [52,080]	48,996,836,000 [427,000,900]
平成30年度 (本場・BP大郷)	157 [157]	356,710	52,852	4,038,428 [61,274]	24,140,652,300 [467,450,200]
場 外 発 売	6,955	5,810,758		5,810,758	15,245,274,500
計		6,167,468	52,852	9,849,186 [61,274]	39,385,926,800 [467,450,200]
増 減	3 (561)	△56,096 (△24,642)	△3,817	1,058,835 (△24,642)	9,610,909,200 (1,337,243,900)
増減率(%)		△0.9%	△7.2%	10.8%	24.4%

※ [ ] 内はボートピア大郷分で内数。場外発売開催日数は、延べ日数。( ) 内は場外発売での増減。なお、令和元年度は新型コロナウイルス感染症拡大防止の為、無観客開催を実施したことにより、1日平均入場

##### (2) 会員制特別観覧席利用状況

区 分	開 催 日 数 日	利 用 者			発 売 金 額 円	
		メン バー 人	ビ ジ ター 人	合 計 人		
会員制特別 観 覧 席	令和元年度	160 (145)	449	88	537	49,575,300
	平成30年度	157	477	116	593	46,134,200

※令和元年度は新型コロナウイルス感染症拡大防止の為、無観客開催を実施したことにより、1日平均利用

##### (3) 電話投票利用状況

区 分	開 催 日 数 日	利 用 者 人	勝 舟 投	
			発 売 金 額 円	返 還 金 額 円
令和元年度	160	4,596,834 (992,565)	25,603,880,500 (9,228,904,400)	364,645,100 (231,594,500)
平成30年度	157	3,461,810 (320,207)	16,982,378,600 (2,590,107,800)	182,817,900 (30,777,400)

※ ( ) 内は、令和元年度分はSG第29回グランドチャンピオン競走およびGI開設65周年記念競走、平成30

投 票 券		1 日 平 均			利 用 者 1 人
返 還 金 額 円	売 上 金 額 円	入 場 者 人	利 用 者 人	売 上 金 額 円	当 たり 売 上 額 円
443,749,500 [4,542,100]	31,970,568,100 [422,458,800]	2,243	32,012 [364]	199,816,051 [2,954,257]	6,242 [8,112]
303,524,800	16,278,993,600				2,813
747,274,300 [4,542,100]	48,249,561,700 [422,458,800]				
254,567,500 [4,177,300]	23,886,084,800 [463,272,900]	2,272	25,722 [390]	152,140,668 [2,950,783]	5,915 [7,561]
174,296,100	15,070,978,400				2,594
428,863,600 [4,177,300]	38,957,063,200 [463,272,900]				
318,410,700 (129,228,700)	9,292,498,500 (1,208,015,200)	△29	6,290	47,675,383	327 (220)
74.2%	23.9%	△1.3%	24.5%	31.3%	5.5%

場外発売入場者数は、利用者数と同数とした。

者数は145日で算出した。

1 日 平 均 利 用 人 員			1 日 平 均 発 売 金 額 円	1 人 当 たり 発 売 額 円
メ ン バ ー 人	ビ ジ タ ー 人	合 計 人		
3	1	4	341,899	92,319
3	1	4	293,848	77,798

人員は145日で算出した。

票 券	1 日 平 均		
売 上 金 額 円	利 用 者 人	売 上 金 額 円	1 人 当 たり 売 上 額 円
25,239,235,400 (8,997,309,900)	28,730 (82,714)	157,745,221 (749,775,825)	5,491 (9,065)
16,799,560,700 (2,559,330,400)	22,050 (53,368)	107,003,571 (426,555,067)	4,853 (7,993)

年度分はG I 開設64周年記念競走分。

## 5 受託事業売上状況

### (1) ボートレース多摩川本場分

区 分		営 業 実 日 数	売 上 金 額 円	1 日 平 均 売 上 金 額 円
令 和 元 年 度	本 場 開 催 日	145	5,321,765,400	36,701,830
	本 場 非 開 催 日	127	4,583,121,500	36,087,571
	合 計	272	9,904,886,900	36,415,025
平 成 3 0 年 度	本 場 開 催 日	157	5,454,183,800	34,740,024
	本 場 非 開 催 日	148	4,957,477,100	33,496,467
	合 計	305	10,411,660,900	34,136,593
増 減	本 場 開 催 日	△ 12	△ 132,418,400	1,961,806
	本 場 非 開 催 日	△ 21	△ 374,355,600	2,591,104
	合 計	△ 33	△ 506,774,000	2,278,432
増 減 率 (%)	本 場 開 催 日	△7.6%	△2.4%	5.6%
	本 場 非 開 催 日	△14.2%	△7.6%	7.7%
	合 計	△10.8%	△4.9%	6.7%

### (2) ボートピア大郷分

区 分		営 業 実 日 数	売 上 金 額 円	1 日 平 均 売 上 金 額 円
令 和 元 年 度	本 場 開 催 日	143	1,289,958,300	9,020,687
	本 場 非 開 催 日	137	1,626,806,400	11,874,499
	合 計	280	2,916,764,700	10,417,017
平 成 3 0 年 度	本 場 開 催 日	157	1,382,281,900	8,804,343
	本 場 非 開 催 日	152	1,746,745,600	11,491,747
	合 計	309	3,129,027,500	10,126,303
増 減	本 場 開 催 日	△ 14	△ 92,323,600	216,344
	本 場 非 開 催 日	△ 15	△ 119,939,200	382,752
	合 計	△ 29	△ 212,262,800	290,714
増 減 率 (%)	本 場 開 催 日	△8.9%	△6.7%	2.5%
	本 場 非 開 催 日	△9.9%	△6.9%	3.3%
	合 計	△9.4%	△6.8%	2.9%



## 6 特別競走の売上金額等の状況

### (1) SG第29回グランドチャンピオン

#### ア 全場分

(単位：円、人)

区 分	発 売 金 額	返 還 金 額	売 上 金 額	利 用 者
S G 第 29 回 グランドチャンピオン	11,034,399,500	378,159,000	10,656,240,500	1,237,145
1 日 平 均	1,839,066,583	63,026,500	1,776,040,083	206,191

#### イ ボートレース多摩川本場分

(単位：円、人)

月 日	曜 日	天 候	発 売 金 額	返 還 金 額	売 上 金 額	入 場 人 員	利 用 者
6月18日	火	晴/曇	1,013,082,300	0	1,013,082,300	5,260	96,972
6月19日	水	晴	969,447,500	16,445,200	953,002,300	3,797	88,859
6月20日	木	曇	965,774,100	0	965,774,100	3,676	87,811
6月21日	金	曇	959,035,300	39,147,800	919,887,500	3,845	88,881
6月22日	土	曇/雨	1,204,742,200	163,177,500	1,041,564,700	6,235	109,486
6月23日	日	曇	1,644,220,200	0	1,644,220,200	9,242	150,668
合 計			6,756,301,600	218,770,500	6,537,531,100	32,055	622,677
平 均			1,126,050,267	36,461,750	1,089,588,517	5,343	103,780

#### ウ ボートピア大郷分

(単位：円、人)

月 日	発 売 金 額	返 還 金 額	売 上 金 額	利 用 者
6月18日～6月23日	38,192,400	1,176,700	37,015,700	2,530
1 日 平 均	6,365,400	196,117	6,169,283	422

#### エ 場外発売分 (ボートピア大郷分を除く。)

(単位：円、人)

発 売 場 名	日 数	発 売 金 額	返 還 金 額	売 上 金 額	利 用 者
B P 市 原 他 97 場	5～6	4,239,905,500	158,211,800	4,081,693,700	611,938

## (2) GIウエイキーカップ競走 開設65周年記念

## ア 全場分

(単位：円、人)

区 分	発 売 金 額	返 還 金 額	売 上 金 額	利 用 者
GIウエイキーカップ 競走開設65周年記念	5,445,793,400	70,817,400	5,374,976,000	842,972
1 日 平 均	907,632,233	11,802,900	895,829,333	140,495

## イ ボートレース多摩川本場分

(単位：円、人)

月 日	曜 日	天 候	発 売 金 額	返 還 金 額	売 上 金 額	入 場 人 員	利 用 者
2月23日	日	晴	579,522,400	0	579,522,400	4,376	74,325
2月24日	月	晴	621,154,000	0	621,154,000	4,225	71,740
2月25日	火	曇	542,490,400	42,855,200	499,635,200	2,257	62,402
2月26日	水	曇	553,248,000	0	553,248,000	2,040	65,187
2月27日	木	晴	618,572,400	0	618,572,400	2,647	71,142
2月28日	金	晴	713,206,000	0	713,206,000	0	84,285
合 計			3,628,193,200	42,855,200	3,585,338,000	15,545	429,081
平 均			604,698,867	7,142,533	597,556,333	3,109	71,514

※2月28日は新型コロナウイルス感染症拡大防止のため、無観客開催とした。

## ウ ボートピア大郷分

(単位：円、人)

月 日	発 売 金 額	返 還 金 額	売 上 金 額	利 用 者
2月23日～2月27日	20,333,400	391,700	19,941,700	2,194
1 日 平 均	4,066,680	78,340	3,988,340	439

## エ 場外発売分 (ボートピア大郷分を除く。)

(単位：円、人)

発 売 場 名	日 数	発 売 金 額	返 還 金 額	売 上 金 額	利 用 者
B P 市原 他 96 場	4～5	1,797,266,800	27,570,500	1,769,696,300	411,697

7 1日平均売上額・全国平均との比較

(単位：万円)

区分 \ 年度	20	21	22	23	24	25
多摩川売上	28,188	18,459	19,935	22,624	17,915	18,369
うち本場売上分	16,477	13,067	12,510	11,420	10,943	10,492
全国平均売上 (場外売上含む)	23,524	21,479	20,482	20,203	20,712	21,208

区分 \ 年度	26	27	28	29	30	令和元
多摩川売上	17,903	21,651	20,790	20,828	24,813	30,156
うち本場売上分	10,420	11,948	11,797	12,470	14,919	19,718
全国平均売上 (場外売上含む)	22,636	23,677	24,373	27,111	30,033	33,819

※受託事業分は除く。

※多摩川分の売上は東京都四市競艇事業組合を除く青梅市分である。

(単位：万円) 1日平均売上額・全国平均との比較表

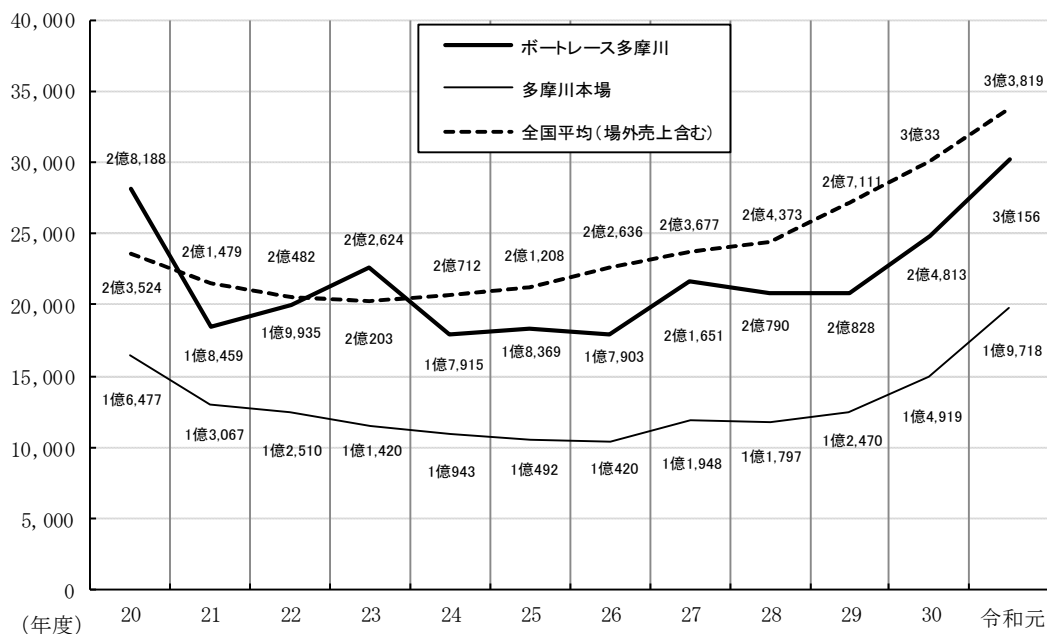

## 8 ポートレース多摩川従事員数

### (1) 投票業務

(単位：人)

区 分	平成31年4月1日 現在従事員数 (A)	令和元年度内 離職者人数 (B)	人事異動に伴う 人員増減 (C)	令和2年3月31日 現在従事員数 (A) - (B) + (C)
発 売	48	2	0	46

### (2) 管理業務

(単位：人)

区 分	平成31年4月1日 現在従事員数 (A)	令和元年度内 離職者人数 (B)	人事異動に伴う 人員増減 (C)	令和2年3月31日 現在従事員数 (A) - (B) + (C)
事 務 室	4	0	0	4
警 備	4	0	0	4
計	8	0	0	8

(1) + (2) 合 計	56	2	0	54
------------------	----	---	---	----

## 9 ポートレース多摩川関係駐車場

### (1) 公設駐車場

(単位：㎡、台)

駐車場名	面 積	駐 車 可 能 台 数	所 有 者
東駐車場	8,021	280	青梅市
北駐車場	5,067	80	青梅市
駅裏駐車場	2,009	80	西武建材(株)
合 計	15,097	440	

### (2) 年度別公設および私設駐車場状況

(単位：台、箇所)

年 度	公 設 駐 車 場		私 設 駐 車 場		合 計 駐 車 可 能 台 数	備 考
	駐車可能台数	箇所	駐車可能台数	箇所		
平成22年度	440	3	537	12	977	公私設駐車場一部縮小
〃 23 〃	440	3	537	12	977	
〃 24 〃	440	3	477	11	917	私設駐車場一部縮小
〃 25 〃	440	3	477	11	917	
〃 26 〃	440	3	458	11	898	私設駐車場一部縮小
〃 27 〃	440	3	335	10	775	私設駐車場一部縮小
〃 28 〃	440	3	295	9	735	私設駐車場一部縮小
〃 29 〃	440	3	295	9	735	
〃 30 〃	440	3	295	9	735	
令和元〃	440	3	295	9	735	

※駐車台数は、府中市競馬競艇開催時における交通安全条例および同施行規則により算出

## 10 ポートピア大郷の概要

所在地	宮城県黒川郡大郷町中村字屋敷前80番地
管理運営	株式会社ビー・ピー施設東北支店
敷地面積	98,547.78㎡
構造	鉄骨造 3階建（一部鉄筋コンクリート造）
延床面積	7,516.62㎡
収容人員	4,640人
駐車場	面積 14,713㎡ 635台 収容可能
窓口数	自動発売払戻機14窓、手売り2窓、手払い2窓 計18窓
その他	1階指定席65席

## 11 年度別売上・繰出金の推移

(単位：千円)

年 度	本場年間売上	受託年間売上	年間総売上	繰 出 金
29	308,206	—	308,206	—
30	375,109	—	375,109	1,000
31	500,881	—	500,881	2,940
32	542,053	—	542,053	6,300
33	542,151	—	542,151	6,203
34	722,210	—	722,210	6,000
35	898,818	—	898,818	38,838
36	1,374,346	—	1,374,346	59,000
37	1,909,258	—	1,909,258	115,000
38	2,654,060	—	2,654,060	207,000
39	3,875,367	—	3,875,367	392,000
40	4,874,307	—	4,874,307	493,000
41	6,580,411	—	6,580,411	661,000
42	9,915,019	—	9,915,019	980,500
43	12,035,900	—	12,035,900	1,376,600
44	16,335,599	—	16,335,599	2,107,000
45	19,009,522	—	19,009,522	2,137,000
46	23,109,984	—	23,109,984	2,106,000
47	28,760,977	—	28,760,977	2,640,000
48	40,726,090	—	40,726,090	4,791,000
49	46,416,901	—	46,416,901	4,243,800
50	50,632,504	—	50,632,504	3,790,000
51	53,078,400	—	53,078,400	4,103,778
52	57,968,814	—	57,968,814	4,761,634
53	69,847,171	—	69,847,171	5,465,699
54	76,165,810	—	76,165,810	6,129,428
55	85,214,270	—	85,214,270	7,526,560
56	91,024,089	—	91,024,089	9,322,241
57	86,786,754	—	86,786,754	8,028,419
58	80,722,987	—	80,722,987	6,010,261
59	76,244,126	—	76,244,126	5,587,648
60	81,794,470	—	81,794,470	5,563,464
61	86,386,648	333,830	86,720,478	6,847,676
62	103,303,262	2,557,690	105,860,952	6,488,481
63	112,623,438	3,040,295	115,663,733	7,966,803
元	115,870,121	4,702,504	120,572,625	9,364,977
2	129,533,893	6,425,040	135,958,933	9,088,038
3	124,678,719	7,094,243	131,772,962	10,845,872
4	107,700,153	7,282,841	114,982,994	9,986,723
5	100,114,551	7,095,970	107,210,521	8,121,569
6	86,941,717	6,345,365	93,287,082	5,211,552
7	84,503,958	5,816,885	90,320,843	5,323,365
8	104,043,184	7,415,139	111,458,323	3,563,447
9	72,494,420	6,838,222	79,332,642	2,549,840
10	85,312,369	4,969,463	90,281,832	1,214,590
11	63,009,280	5,706,320	68,715,600	0
12	59,210,365	5,530,667	64,741,032	0
13	75,856,396	4,483,254	80,339,650	0
14	51,805,659	6,981,778	58,787,437	0
15	53,044,068	6,096,217	59,140,285	0
16	51,789,007	6,206,951	57,995,958	240,000

(単位：千円)

年 度	本場年間売上	受託年間売上	年間総売上	繰 出 金
17	35,512,522	8,200,274	43,712,796	300,000
18	39,361,601	10,057,904	49,419,505	260,000
19	34,341,955	9,426,133	43,768,088	260,000
20	45,100,684	7,948,258	53,048,942	900,000
21	28,426,329	6,118,550	34,544,879	0
22	29,304,987	4,979,940	34,284,927	177,000
23	37,329,594	4,872,897	42,202,491	310,000
24	27,588,295	6,251,719	33,840,014	100,000
25	28,288,627	6,467,820	34,756,447	270,000
26	27,570,712	6,910,148	34,480,860	210,000
27	33,341,855	6,231,687	39,573,542	330,000
28	32,005,828	6,770,825	38,776,653	110,000
29	32,075,501	9,592,815	41,668,316	500,000
30	38,957,063	13,540,688	52,497,751	900,000
元	48,249,562	12,821,652	61,071,214	1,200,000
			繰出金累計額	181,299,246





## 令和元年度青梅市モーターボート競走事業決算説明書

---

令和2年9月発行

---

編集 青梅市事業部管理課

---

発行 青梅市(青梅市モーターボート競走事業)

〒183-8514

東京都府中市是政4丁目11番地

電話番号 042-369-1811(代表)

---

再生紙を使用しています