

平成30年度

青梅市モーターボート競走事業決算説明書



## 目 次

1	収益的収入および支出予算執行明細書…	3
2	資本的収入および支出予算執行明細書…	14
3	給与費に関する調……………	16
4	本場開催分売上金額等の状況……………	18
5	受託事業売上状況……………	20
6	特別競走の売上金額等の状況……………	21
7	1日平均売上額・全国平均との比較……………	22
8	ボートレース多摩川従事員数……………	23
9	ボートレース多摩川関係駐車場……………	23
10	ボートピア大郷の概要……………	24
11	年度別売上・繰出金の推移……………	26



1 収益的収入および支出予算執行明細書

款	項	目	節	細 節	金 額 (円)	備 考
競	走	事	業	収 益	42,582,502,795	
	營	業	収 益		42,577,555,700	
		開	催	収 益	39,385,926,800	
			勝 舟 投 票 券 発 売 金		39,385,926,800	
			本 場 勝 舟 投 票 券 発 売 金		6,690,823,500	
			電 話 投 票 勝 舟 投 票 券 発 売 金		16,982,378,600	
			専 用 場 外 発 売 場 勝 舟 投 票 券 発 売 金		467,450,200	
			場 間 場 外 勝 舟 投 票 券 発 売 金		15,245,274,500	
			場 間 場 外 発 売 事 務 受 託 収 益		2,362,933,275	
			場 間 場 外 発 売 事 務 受 託 収 益		2,362,933,275	
			場 間 場 外 発 売 場 受 託 金 収 入		1,808,000,650	
			専 用 場 外 発 売 場 受 託 金 収 入		554,932,625	
		そ の 他 營 業 収 益			828,695,625	
			入 場 料		94,924,800	
			入 場 料 収 入		94,924,800	
			投 票 事 故 収 入		10,510	
			投 票 事 故 収 入		10,510	
			時 効 収 入		76,548,040	
			払 戻 時 効 金 収 入		76,548,040	
			雑 収 入		657,212,275	
			開 催 業 務 用 機 器 等 維 持 管 理 経 費 一 部 負 担 金		120,000,000	
			会 員 制 特 別 席 年 会 費		1,600,000	
			場 内 清 掃 等 施 設 管 理 経 費 一 部 負 担 金		28,923,000	

款	項	目	節	細 節	金 額 (円)	備 考
				電話投票設備経費 一部負担金	420,929,761	
				選手医薬材料費一部負担金	121,249	
				拾得金収入	1,664,691	
				事務援助費負担金	65,341,442	
				ポートピア大郷管理運営 委託収入	17,956,862	
				その他雑収入	675,270	
				営業外収益	3,561,715	
				使 用 料	128,100	
				行政財産使用料	128,100	
				貸 付 料	1,818,440	
				土地貸付料	1,818,440	
				受取利息配当金	1,579,935	
				預 金 利 息	1,579,935	
				雑 収 益	35,240	
				雑 収 益	35,240	
				特 別 利 益	1,385,380	
				過年度損益修正益	0	
				過年度損益修正益	0	
				その他特別利益	1,385,380	
				その他特別利益	1,385,380	

款	項	目	節	細 節	金 額 (円)	備 考
	競	走	事	業 費 用	41,740,200,855	
		營	業	費 用	40,832,794,785	
			開	催 費	38,814,651,940	
				払 戻 金	29,125,668,610	
				本場勝舟投票券払戻金	4,907,095,430	
				電話投票勝舟投票券払戻金	12,706,609,610	
				専用場外発売場勝舟投票券払戻金	326,034,310	
				場間場外勝舟投票券払戻金	11,185,929,260	
				返 還 金	428,863,600	
				本場勝舟投票券返還金	67,572,300	
				電話投票勝舟投票券返還金	182,817,900	
				専用場外発売場勝舟投票券返還金	4,177,300	
				場間場外勝舟投票券返還金	174,296,100	
				法 第 2 5 条 交 付 金	1,120,888,944	
				第 1 号 交 付 金	581,018,876	
				第 2 号 交 付 金	539,870,068	
				法 第 3 0 条 交 付 金	497,692,134	
				法 第 3 0 条 交 付 金	497,692,134	
				地方公共団体金融機構 納付金引当金繰入額	280,833,000	
				地方公共団体金融機構 納付金引当金繰入額	280,833,000	
				従 事 員 人 件 費	153,422,298	
				従 事 員 社 会 保 険 料	28,478,717	
				従 事 員 共 済 費	122,315	

款	項	目	節	細 節	金 額 (円)	備 考
				従 事 員 災 害 補 償 費	0	
				従 事 員 賃 金	62,350,141	
				従 事 員 交 通 費	6,894,550	
				特 別 開 催 手 当	3,720,000	
				年 末 年 始 手 当	1,980,000	
				特 別 手 当	49,876,575	
				販 売 促 進 費	402,596,539	
				印 刷 製 本 費	6,542,817	
				広 告 料	333,903,647	
				フアン誘致用バス借上料	31,897,575	
				電話投票ポイント報奨金	30,252,500	
				舟 艇 費	315,766,122	
				ボート・モーター借上料	315,766,122	
				施 設 費	1,229,911,032	
				競 走 場 借 上 料	1,229,911,032	
				選 手 費	893,136,231	
				選 手 賞 金	517,850,000	
				完 走 手 当	82,132,000	
				諸 手 当	174,939,000	
				賞 品 費	315,666	
				選 手 共 済 助 成 金	56,638,109	
				特 別 共 済 助 成 金	61,018,958	
				医 薬 材 料 費	242,498	



款	項	目	節	細 節	金 額 (円)	備 考
				委 託 費	3,618,118,062	
				場 外 発 売 事 務 委 託 料	2,642,813,271	
				電 話 投 票 事 務 委 託 料	508,018,705	
				施 設 管 理 委 託 料	74,637,475	
				警 備 委 託 料	40,501,219	
				機 器 保 守 委 託 料	110,360,448	
				場 内 テレ ビ 放 送 委 託 料	80,102,427	
				じ ん か い 処 理 委 託 料	2,018,687	
				フ ァ ン サ ー ビ ス 飲 物 委 託 料	2,568,043	
				競 走 判 定 撮 影 業 務 委 託 料	7,034,580	
				電 話 投 票 ポ イ ン ト シ ス テ ム 業 務 委 託 料	7,498,800	
				公 金 取 扱 事 務 委 託 料	16,133,006	
				場 内 案 内 等 業 務 委 託 料	15,120,520	
				会 員 制 特 別 席 受 付 等 業 務 委 託 料	2,440,017	
				入 場 業 務 委 託 料	4,851,483	
				投 票 本 部 業 務 等 委 託 料	9,746,708	
				特 別 観 覧 席 等 接 待 業 務 委 託 料	2,326,085	
				従 事 員 健 康 相 談 業 務 等 委 託 料	1,402,400	
				従 事 員 健 康 診 断 委 託 料	499,176	
				ボ ー ト ピ ア 大 郷 管 理 運 営 委 託 料	89,472,612	
				そ の 他 委 託 料	572,400	
				分 担 金	716,759,844	
				関 東 海 事 広 報 協 会 負 担 金	130,000	

款	項	目	節	細 節	金 額 (円)	備 考
				暴力団等追放対策東京都 推進委員会等負担金	3,000	
				電 波 利 用 負 担 金	81,100	
				中型映像装置管理費負担金	702,000	
				ファンクラブ運営 協議会負担金	7,236,932	
				競走用燃料一部負担金	4,265,927	
				競艇主催地議会 協議会負担金	84,000	
				全国競艇主催地議会 協議会負担金	312,900	
				関東地区競艇主催地議会 協議会負担金	137,000	
				全国施行者協議会 売上高分担金等	20,592,488	
				自治医科大学協賛 特別分担金	282,710	
				自治総合センター協賛 分担金	282,710	
				財団法人地域創造 特別分担金	848,130	
				競艇事業活性化資金 特別分担金	120,547,831	
				地域環境整備負担金	3,706,179	
				多摩川競艇運営協議会 負担金	73,832,209	
				中休み、中止等に伴う 選手宿泊費負担金	0	
				選手救護医師等負担金	9,781,534	
				日本モーターボート選手会 東京支部助成金	905,000	
				中央情報処理システム利用料	471,731,654	
				そ の 他 分 担 金	1,296,540	
				投 票 事 故 支 出	11,250	
				投 票 事 故 支 出 金	11,250	
				雑 費	30,984,274	

款	項	目	節	細 節	金 額 (円)	備 考
				勝舟投票券用紙等購入費	12,126,478	
				駐 車 場 等 光 熱 水 費	798,616	
				ファンサービス用消耗品費	6,101,239	
				消 耗 備 品 費	631,800	
				医 薬 材 料 費	0	
				使 用 料	86,400	
				器 具 等 借 上 料	8,926,460	
				土 地 借 上 料	1,380,000	
				警 備 員 詰 所 借 上 料	760,000	
				そ の 他 雑 費	173,281	
				場 間 場 外 発 売 事 務 受 託 費	1,692,240,460	
				従 事 員 人 件 費	77,325,305	
				従 事 員 社 会 保 険 料	10,540,660	
				従 事 員 賃 金	65,709,443	
				従 事 員 交 通 費	1,075,202	
				販 売 促 進 費	64,178,685	
				広 告 料	502,200	
				ファン誘致用バス借上料	63,676,485	
				施 設 費	506,006,711	
				競 走 場 借 上 費	506,006,711	
				委 託 費	899,727,952	
				施 設 管 理 委 託 料	93,206,069	
				警 備 委 託 料	53,811,610	

款	項	目	節	細 節	金 額 (円)	備 考
				機 器 保 守 委 託 料	60,486,480	
				場 内 テレ ビ 放 送 委 託 料	90,051,573	
				じ ん か い 処 理 委 託 料	2,506,957	
				フ ェ ン サ ー ビ ス 飲 物 委 託 料	6,758,922	
				公 金 取 扱 事 務 委 託 料	30,323,194	
				場 内 案 内 等 業 務 委 託 料	23,262,228	
				会 員 制 特 別 席 受 付 等 業 務 委 託 料	2,022,376	
				入 場 業 務 委 託 料	4,048,134	
				投 票 本 部 業 務 等 委 託 料	2,838,292	
				特 別 観 覧 席 等 接 待 業 務 委 託 料	1,946,827	
				ポ ー ト ピ ア 大 郷 管 理 運 営 委 託 料	528,465,290	
				分 担 金	110,372,890	
				地 域 環 境 整 備 負 担 金	25,032,215	
				競 艇 事 業 振 興 資 金 特 別 分 担 金	2,965,422	
				多 摩 川 競 艇 運 営 協 議 会 負 担 金	82,375,253	
				雑 費	34,628,917	
				勝 舟 投 票 券 用 紙 等 購 入 費	18,990,782	
				駐 車 場 等 光 熱 水 費	680,808	
				フ ェ ン サ ー ビ ス 用 消 耗 品 費	10,962,451	
				器 具 等 借 上 料	3,735,676	
				そ の 他 雑 費	259,200	
				管 理 費 ( 総 係 費 )	228,516,270	
				職 員 人 件 費	138,944,857	(職員給与費予算額) 163,351千円

款	項	目	節	細 節	金 額 (円)	備 考
				職 員 給 料	67,880,700	
				扶 養 手 当	1,632,000	
				地 域 手 当	10,906,605	
				住 居 手 当	360,000	
				通 勤 手 当	3,557,386	
				時 間 外 勤 務 手 当	3,948,902	
				管 理 職 手 当	3,198,000	
				一 般 職 期 末 手 当	12,010,713	
				勤 勉 手 当	10,288,783	
				兒 童 手 当	1,480,000	
				共 済 組 合 等 負 担 金	23,537,845	
				公 務 災 害 補 償 基 金 負 担 金	143,923	
				嘱 託 警 備 員 等 賃 金	41,517,496	
				嘱 託 警 備 員 等 賃 金	34,584,708	
				嘱 託 警 備 員 等 通 勤 手 当	1,833,964	
				嘱 託 警 備 員 社 会 保 險 料	5,098,824	
				職 員 退 職 手 当 基 金 積 立 分 繰 出 金	10,176,000	
				職 員 退 職 手 当 基 金 積 立 分 繰 出 金	10,176,000	
				賞 与 等 引 当 金 繰 入 額	12,681,000	
				賞 与 等 引 当 金 繰 入 額	10,795,000	
				法 定 福 利 費 引 当 金 繰 入 額	1,886,000	
				需 用 費	11,461,235	
				消 耗 品 費	4,652,721	

款	項	目	節	細 節	金 額 (円)	備 考
				燃 料 費	75,131	
				食 糧 費	809,476	
				印 刷 製 本 費	363,667	
				修 繕 費	45,360	
				被 服 購 入 費	128,920	
				消 耗 備 品 費	5,385,960	
				そ の 他 管 理 費	13,735,682	
				交 際 費	95,033	(交際費予算額) 171千円
				報 償 品 費	957,309	
				旅 費	3,785,974	
				通 信 運 搬 費	4,930,139	
				手 数 料	116,100	
				保 険 料	1,456,385	
				職 員 健 康 診 断 委 託 料	179,604	
				機 器 保 守 委 託 料	492,480	
				電 子 複 写 機 等 賃 借 料	870,385	
				職 員 福 利 厚 生 費 負 担 金	156,117	
				そ の 他 管 理 費	696,156	
				減 価 償 却 費	95,392,465	
				固 定 資 産 減 価 償 却 費	95,392,465	
				固 定 資 産 減 価 償 却 費	95,392,465	
				資 産 減 耗 費	1,993,650	
				固 定 資 産 除 却 費	1,993,650	

款	項	目	節	細 節	金 額 (円)	備 考
				固 定 資 産 除 却 費	1,993,650	
	営	業	外	費 用	907,332,115	
				支 払 利 息	39,162	
				企 業 債 利 息	39,162	
				消 費 税	6,803,100	
				消 費 税	6,803,100	
				雑 支 出	489,853	
				雑 支 出	489,853	
				繰 出 金	900,000,000	
				繰 出 金	900,000,000	
	特	別		損 失	73,955	
				固 定 資 産 売 却 損	73,955	
				固 定 資 産 売 却 損	73,955	
				過 年 度 損 益 修 正 損	0	
				過 年 度 損 益 修 正 損	0	
				そ の 他 特 別 損 失	0	
				そ の 他 特 別 損 失	0	

## 2 資本的収入および支出予算執行明細書

款	項	目	節	細 節	金 額 (円)	備 考
				資 本 的 収 入	24,979,320	
				補 助 金 等	24,948,000	
				助 成 金	24,948,000	
				全 施 協 助 成 金	24,948,000	
				固 定 資 産 売 却 代 金	31,320	
				固 定 資 産 売 却 代 金	31,320	
				固 定 資 産 売 却 代 金	31,320	



款	項	目	節	細 節	金 額 (円)	備 考
資	本	的	支	出	154,991,400	
	建	設	改	良 費	26,924,400	
		資	產	購 入 費	26,924,400	
			備	品 購 入 費	26,924,400	
	企	業	債	償 還 金	128,067,000	
		企	業	債 償 還 金	128,067,000	
			元	金 償 還 金	128,067,000	

### 3 給与費に関する調

#### (1) 一般職の支給内訳

区 分	職 員 数	給 与 費			
		給 料	職 員 手 当	計	
本 年 度	17 ( 0 )	67,880,700	58,177,389	126,058,089	
前 年 度	17 ( 0 )	69,170,712	60,086,696	129,257,408	
比 較	0 ( 0 )	△ 1,290,012	△ 1,909,307	△ 3,199,319	
職 員 手 当 の 内 訳	区 分	扶 養 手 当	地 域 手 当	住 居 手 当	通 勤 手 当
	本 年 度	1,632,000	10,906,605	360,000	3,557,386
	前 年 度	1,643,408	11,101,817	135,000	3,699,276
	比 較	△ 11,408	△ 195,212	225,000	△ 141,890

- (注) 1 ( ) 内は、短時間勤務職員であり、外書きである。  
 2 期末勤勉手当のうち10,795,000円は、賞与等引当金繰入額である。  
 3 法定福利費のうち1,886,000円は法定福利費引当金繰入額である。

#### (2) 職員1人当たり給与等の状況 (単位：円)

区 分	一 般 行 政 職	
平成31年1月1日現在	平均給料月額	334,753
	平均給与月額	478,457
	平均年齢	41歳5月
平成30年1月1日現在	平均給料月額	338,894
	平均給与月額	480,753
	平均年齢	41歳10月

#### (3) 初任給の状況 (単位：円)

区 分	一 般 行 政 職	
平成31年1月1日現在	高 校 卒	144,600
	大 学 卒	182,700
平成30年1月1日現在	高 校 卒	144,600
	大 学 卒	182,700

(単位：円)

法定福利費	職員退職手当基金積立分繰出金	合計	備考	
25,567,768	10,176,000	161,801,857		
25,304,479	10,380,000	164,941,887		
263,289	△ 204,000	△ 3,140,030		
時間外勤務手当等	管理職手当	期末手当	勤勉手当	児童手当
3,948,902	3,198,000	17,595,713	15,498,783	1,480,000
6,748,607	3,198,000	17,399,624	14,675,964	1,485,000
△ 2,799,705	0	196,089	822,819	△ 5,000

## (4) 級別職員数の状況

(単位：人、%)

区分	級	一般行政職	
		職員数	構成比
平成31年1月1日現在	5級	1 (0)	5.9 (0.0)
	4級	2 (0)	11.8 (0.0)
	3級	5 (0)	29.4 (0.0)
	2級	6 (0)	35.3 (0.0)
	1級	3 (0)	17.6 (0.0)
	計	17 (0)	100.0 (0.0)
平成30年1月1日現在	5級	1 (0)	5.9 (0.0)
	4級	2 (0)	11.8 (0.0)
	3級	5 (0)	29.4 (0.0)
	2級	7 (0)	41.1 (0.0)
	1級	2 (0)	11.8 (0.0)
	計	17 (0)	100.0 (0.0)

#### 4 本場開催分売上金額等の状況

##### (1) 平成29年度との比較

区 分	開 催 日 数 日	入 場		利 用 者 人	勝 舟 発 売 金 額 円
		入 場 者 人	う ち 指 定 席 人		
平成30年度 (本場・BP大郷)	157 [157]	356,710	52,852	4,038,428 [61,274]	24,140,652,300 [467,450,200]
場 外 発 売	6,955	5,810,758		5,810,758	15,245,274,500
計		6,167,468	52,852	9,849,186 [61,274]	39,385,926,800 [467,450,200]
平成29年度 (本場・BP大郷)	154 [151]	399,650	48,778	3,194,495 [59,118]	19,834,655,600 [406,110,100]
場 外 発 売	5,513	4,521,419		4,521,419	12,651,072,800
計		4,921,069	48,778	7,715,914 [59,118]	32,485,728,400 [406,110,100]
増 減	3 (1,442)	1,246,399 (1,289,339)	4,074	2,133,272 (1,289,339)	6,900,198,400 (2,594,201,700)
増減率(%)		25.3%	8.4%	27.6%	21.2%

※ [ ] 内はポートピア大郷分で内数。場外発売開催日数は、延べ日数。( ) 内は場外発売での増減。なお、

##### (2) 会員制特別観覧席利用状況

区 分	開 催 日 数 日	利 用 者			発 売 金 額 円	
		メ ン バ ー 人	ビ ジ タ ー 人	合 計 人		
会員制特別 観 覧 席	平成30年度	157	477	116	593	46,134,200
	平成29年度	154	482	219	701	59,318,500

##### (3) 電話投票利用状況

区 分	開 催 日 数 日	利 用 者 人	勝 舟 投	
			発 売 金 額 円	返 還 金 額 円
平成30年度	157	3,461,810 (320,207)	16,982,378,600 (2,590,107,800)	182,817,900 (30,777,400)
平成29年度	154	2,621,167 (279,711)	12,470,815,400 (2,217,994,800)	161,793,600 (47,025,200)

※ ( ) 内は、平成30年度分はG I 開設64周年記念競走、平成29年度分はG I 開設63周年記念競走分。

投 票 券		1 日 平 均			利 用 者 1 人
返 還 金 額 円	売 上 金 額 円	入 場 者 人	利 用 者 人	売 上 金 額 円	当 たり 売 上 額 円
254,567,500 [4,177,300]	23,886,084,800 [463,272,900]	2,272	25,722 [390]	152,140,668 [2,950,783]	5,915 [7,561]
174,296,100	15,070,978,400				2,594
428,863,600 [4,177,300]	38,957,063,200 [463,272,900]				
228,243,900 [4,117,700]	19,606,411,700 [401,992,400]	2,595	20,743 [384]	127,314,362 [2,610,340]	6,138 [6,800]
181,983,200	12,469,089,600				2,758
410,227,100 [4,117,700]	32,075,501,300 [401,992,400]				
18,636,500 (△7,687,100)	6,881,561,900 (2,601,888,800)	△323	4,979	24,826,306	△223 (△164)
4.5%	21.5%	△12.4%	24.0%	19.5%	△3.6%

場外発売入場者数は、利用者数と同数とした。

1 日 平 均 利 用 人 員			1 日 平 均 発 売 金 額 円	1 人 当 たり 発 売 額 円
メ ン バ ー 人	ビ ジ タ ー 人	合 計 人		
3	1	4	293,848	77,798
3	1	4	385,185	84,620

票 券	1 日 平 均		
売 上 金 額 円	利 用 者 人	売 上 金 額 円	1 人 当 たり 売 上 額 円
16,799,560,700 (2,559,330,400)	22,050 (53,368)	107,003,571 (426,555,067)	4,853 (7,993)
12,309,021,800 (2,170,969,600)	17,021 (46,619)	79,928,713 (361,828,267)	4,696 (7,761)

## 5 受託事業売上状況

### (1) ボートレース多摩川本場分

区 分		営 業 実 日 数	売 上 金 額 円	1 日 平 均 売 上 金 額 円
平成30年度	本場開催日	157	5,454,183,800	34,740,024
	本場非開催日	148	4,957,477,100	33,496,467
	合 計	305	10,411,660,900	34,136,593
平成29年度	本場開催日	154	4,216,376,700	27,379,069
	本場非開催日	88	2,832,913,600	32,192,200
	合 計	242	7,049,290,300	29,129,299
増 減	本場開催日	0	1,237,807,100	7,360,955
	本場非開催日	60	2,124,563,500	1,304,267
	合 計	63	3,362,370,600	5,007,294
増 減 率 (%)	本場開催日	1.9%	29.4%	26.9%
	本場非開催日	68.2%	75.0%	4.1%
	合 計	26.0%	47.7%	17.2%

### (2) ボートピア大郷分

区 分		営 業 実 日 数	売 上 金 額 円	1 日 平 均 売 上 金 額 円
平成30年度	本場開催日	157	1,382,281,900	8,804,343
	本場非開催日	152	1,746,745,600	11,491,747
	合 計	309	3,129,027,500	10,126,303
平成29年度	本場開催日	154	1,127,842,200	7,323,651
	本場非開催日	155	1,415,682,500	9,133,435
	合 計	309	2,543,524,700	8,231,472
増 減	本場開催日	3	254,439,700	1,480,692
	本場非開催日	-3	331,063,100	2,358,312
	合 計	0	585,502,800	1,894,831
増 減 率 (%)	本場開催日	1.9%	22.6%	20.2%
	本場非開催日	△1.9%	23.4%	25.8%
	合 計	0.0%	23.0%	23.0%

## 6 特別競走の売上金額等の状況

### (1) GIウェイキーカップ競走 開設64周年記念

#### ア 全場分

(単位：円、人)

区 分	発 売 金 額	返 還 金 額	売 上 金 額	利 用 者
GIウェイキーカップ 競走開設64周年記念	5,315,583,300	59,184,700	5,256,398,600	783,571
1 日 平 均	885,930,550	9,864,117	876,066,433	130,595

#### イ ボートレース多摩川本場分

(単位：円、人)

月 日	曜 日	天 候	発 売 金 額	返 還 金 額	売 上 金 額	入 場 人 員	利 用 者
8月31日	金	晴	472,400,400	17,591,400	454,809,000	2,731	52,135
9月1日	土	曇	469,377,100	0	469,377,100	3,098	56,685
9月2日	日	雨/曇	463,502,600	0	463,502,600	3,423	58,343
9月3日	月	曇	411,087,000	400,100	410,686,900	2,718	48,559
9月4日	火	雨	547,910,700	17,037,500	530,873,200	1,931	60,452
9月5日	水	晴	623,216,500	0	623,216,500	3,769	67,363
合 計			2,987,494,300	35,029,000	2,952,465,300	17,670	343,537
平 均			497,915,717	5,838,167	492,077,550	2,945	57,256

#### ウ ボートピア大郷分

(単位：円、人)

月 日	発 売 金 額	返 還 金 額	売 上 金 額	利 用 者
8月31日～9月5日	26,725,700	299,900	26,425,800	2,154
1 日 平 均	4,454,283	49,983	4,404,300	359

#### エ 場外発売分 (ボートピア大郷分を除く。)

(単位：円、人)

発 売 場 名	日 数	発 売 金 額	返 還 金 額	売 上 金 額	利 用 者
B P 市 原 他 95 場	4～6	2,301,363,300	23,855,800	2,277,507,500	437,880

7 1日平均売上額・全国平均との比較

(単位：万円)

区分 \ 年度	19	20	21	22	23	24
多摩川売上	22,300	28,188	18,459	19,935	22,624	17,915
うち本場売上分	16,638	16,477	13,067	12,510	11,420	10,943
全国平均売上 (場外売上含む)	23,773	23,524	21,479	20,482	20,203	20,712

区分 \ 年度	25	26	27	28	29	30
多摩川売上	18,369	17,903	21,651	20,790	20,828	24,813
うち本場売上分	10,492	10,420	11,948	11,797	12,470	14,919
全国平均売上 (場外売上含む)	21,208	22,636	23,677	24,373	27,111	30,033

※受託事業分は除く。

※多摩川分の売上は東京都四市競艇事業組合を除く青梅市分である。

(単位：万円) 1日平均売上額・全国平均との比較表

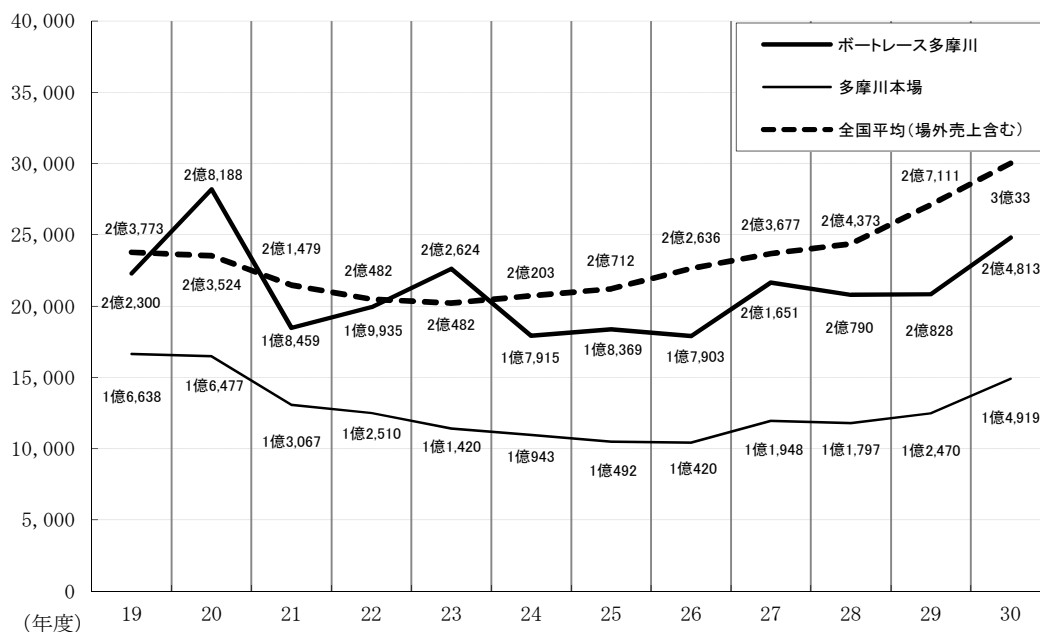



## 8 ポートレース多摩川従事員数

### (1) 投票業務

(単位：人)

区 分	平成30年4月1日 現在従事員数 (A)	平成30年度内 離職者人数 (B)	人事異動等に伴う 人員増減 (C)	平成31年3月31日 現在従事員数 (A) - (B) + (C)
発 売	60	2	0	58

### (2) 管理業務

(単位：人)

区 分	平成30年4月1日 現在従事員数 (A)	平成30年度内 離職者人数 (B)	人事異動等に伴う 人員増減 (C)	平成31年3月31日 現在従事員数 (A) - (B) + (C)
事 務 室	4	0	0	4
警 備	4	0	0	4
計	8	0	0	8

(1) + (2) 合 計	68	2	0	66
------------------	----	---	---	----

## 9 ポートレース多摩川関係駐車場

### (1) 公設駐車場

(単位：㎡、台)

駐車場名	面 積	駐 車 可 能 台 数	所 有 者
東駐車場	8,021	280	青梅市
北駐車場	5,067	80	青梅市
駅裏駐車場	2,009	80	西武建材(株)
合 計	15,097	440	

### (2) 年度別公設および私設駐車場状況

(単位：台、箇所)

年 度	公 設 駐 車 場		私 設 駐 車 場		合 計 駐 車 可 能 台 数	備 考
	駐車可能台数	箇所	駐車可能台数	箇所		
平成21年度	490	3	669	14	1,159	
〃 22 〃	440	3	537	12	977	公私設駐車場一部縮小
〃 23 〃	440	3	537	12	977	
〃 24 〃	440	3	477	11	917	私設駐車場一部縮小
〃 25 〃	440	3	477	11	917	
〃 26 〃	440	3	458	11	898	私設駐車場一部縮小
〃 27 〃	440	3	335	10	775	私設駐車場一部縮小
〃 28 〃	440	3	295	9	735	私設駐車場一部縮小
〃 29 〃	440	3	295	9	735	
〃 30 〃	440	3	295	7	735	

※駐車台数は、府中市競馬競艇開催時における交通安全条例および同施行規則により算出

## 10 ポートピア大郷の概要

所在地	宮城県黒川郡大郷町中村字屋敷前80番地
管理運営	株式会社ビー・ピー施設東北支店
敷地面積	98,547.78㎡
構造	鉄骨造 3階建（一部鉄筋コンクリート造）
延床面積	7,516.62㎡
収容人員	4,640人
駐車場	面積 14,713㎡ 635台 収容可能
窓口数	自動発売払戻機14窓、手売り2窓、手払い2窓 計18窓
その他	1階指定席65席



## 11 年度別売上・繰出金の推移

(単位：千円)

年 度	本場年間売上	受託年間売上	年間総売上	繰 出 金
29	308,206	—	308,206	—
30	375,109	—	375,109	1,000
31	500,881	—	500,881	2,940
32	542,053	—	542,053	6,300
33	542,151	—	542,151	6,203
34	722,210	—	722,210	6,000
35	898,818	—	898,818	38,838
36	1,374,346	—	1,374,346	59,000
37	1,909,258	—	1,909,258	115,000
38	2,654,060	—	2,654,060	207,000
39	3,875,367	—	3,875,367	392,000
40	4,874,307	—	4,874,307	493,000
41	6,580,411	—	6,580,411	661,000
42	9,915,019	—	9,915,019	980,500
43	12,035,900	—	12,035,900	1,376,600
44	16,335,599	—	16,335,599	2,107,000
45	19,009,522	—	19,009,522	2,137,000
46	23,109,984	—	23,109,984	2,106,000
47	28,760,977	—	28,760,977	2,640,000
48	40,726,090	—	40,726,090	4,791,000
49	46,416,901	—	46,416,901	4,243,800
50	50,632,504	—	50,632,504	3,790,000
51	53,078,400	—	53,078,400	4,103,778
52	57,968,814	—	57,968,814	4,761,634
53	69,847,171	—	69,847,171	5,465,699
54	76,165,810	—	76,165,810	6,129,428
55	85,214,270	—	85,214,270	7,526,560
56	91,024,089	—	91,024,089	9,322,241
57	86,786,754	—	86,786,754	8,028,419
58	80,722,987	—	80,722,987	6,010,261
59	76,244,126	—	76,244,126	5,587,648
60	81,794,470	—	81,794,470	5,563,464
61	86,386,648	333,830	86,720,478	6,847,676
62	103,303,262	2,557,690	105,860,952	6,488,481
63	112,623,438	3,040,295	115,663,733	7,966,803
元	115,870,121	4,702,504	120,572,625	9,364,977
2	129,533,893	6,425,040	135,958,933	9,088,038
3	124,678,719	7,094,243	131,772,962	10,845,872
4	107,700,153	7,282,841	114,982,994	9,986,723
5	100,114,551	7,095,970	107,210,521	8,121,569
6	86,941,717	6,345,365	93,287,082	5,211,552
7	84,503,958	5,816,885	90,320,843	5,323,365
8	104,043,184	7,415,139	111,458,323	3,563,447
9	72,494,420	6,838,222	79,332,642	2,549,840
10	85,312,369	4,969,463	90,281,832	1,214,590
11	63,009,280	5,706,320	68,715,600	0
12	59,210,365	5,530,667	64,741,032	0
13	75,856,396	4,483,254	80,339,650	0
14	51,805,659	6,981,778	58,787,437	0
15	53,044,068	6,096,217	59,140,285	0
16	51,789,007	6,206,951	57,995,958	240,000

(単位：千円)

年 度	本場年間売上	受託年間売上	年間総売上	繰 出 金
17	35,512,522	8,200,274	43,712,796	300,000
18	39,361,601	10,057,904	49,419,505	260,000
19	34,341,955	9,426,133	43,768,088	260,000
20	45,100,684	7,948,258	53,048,942	900,000
21	28,426,329	6,118,550	34,544,879	0
22	29,304,987	4,979,940	34,284,927	177,000
23	37,329,594	4,872,897	42,202,491	310,000
24	27,588,295	6,251,719	33,840,014	100,000
25	28,288,627	6,467,820	34,756,447	270,000
26	27,570,712	6,910,148	34,480,860	210,000
27	33,341,855	6,231,687	39,573,542	330,000
28	32,005,828	6,770,825	38,776,653	110,000
29	32,075,501	9,592,815	41,668,316	500,000
30	38,957,063	13,540,688	52,497,751	900,000
			繰出金累計額	180,099,246



## 平成30年度青梅市モーターボート競走事業決算説明書

---

令和元年9月発行

---

編集 青梅市事業部管理課

---

発行 青梅市(青梅市モーターボート競走事業)

〒183-8514

東京都府中市是政4丁目11番地

電話番号 042-369-1811(代表)

---

再生紙を使用しています